



Avancement de la certification PEFC en Provence-Alpes-Côte d'Azur

Bilan au 31/01/2005

PEFC Provence-Alpes-Côte d'Azur
Pavillon du Roy René
CD 7 – Valabre
13120 Gardanne

Tél. : 04 42 65 78 16 / Fax : 04 42 51 03 88 / Email : pefc@ofme.org

1. Nouvelles adhésions en janvier

4 propriétaires pour une surface totale de 2 194 ha ont adhéré en janvier.

➤ Nombre et surfaces des nouvelles adhésions par type de propriété

Type de propriété	Nombre	Surface
Communal	1	243
Privé	5	823
Total	6	1 066

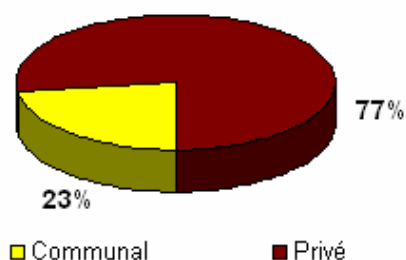

➤ Nombre et surfaces des nouvelles adhésions par département

Département	Nombre	Surface
Alpes-Maritimes	4	659
Hautes-Alpes	1	243
Var	1	164

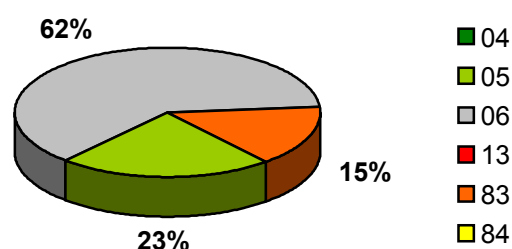

2. Bilan des adhésions au 31 janvier 2005

82 propriétaires pour une surface totale de 160 058 ha sont actuellement adhérents.

➤ Nombre et surfaces des adhésions par type de propriété

Type de propriété	Nombre	Surface	Part de la surface certifiée
Communal	31	39 995	16,3%
Domanial	1	111 435	100,0%
Privé	56	9 694	1,1%
Total région	88	161 124	13,4%

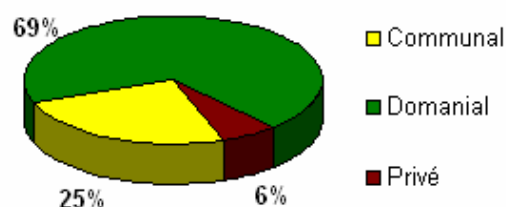

La dernière colonne donne la part de surface forestière certifiée par rapport à la surface forestière totale.

➤ Nombre et surfaces des adhésions par département

Département	Nombre	Surface
Alpes-de-Haute-Provence	19	67 419
Hautes-Alpes	16	28 354
Alpes-Maritimes	17	30 127
Bouches-du-Rhône	11	2 695
Var	23	24 612
Vaucluse	8	7 918

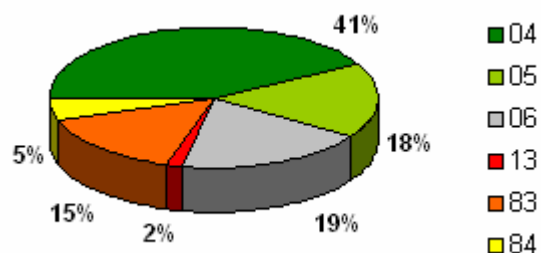

3. Evolution des adhésions au cours des derniers mois

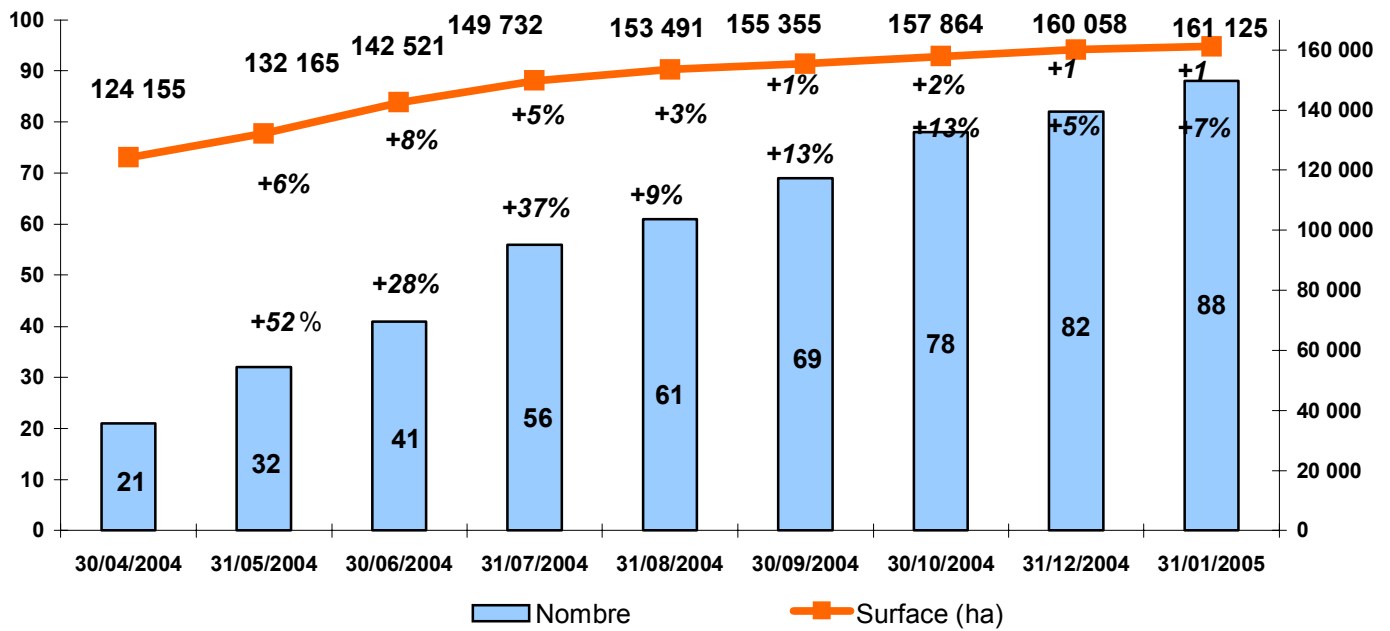

Le pourcentage sous les valeurs indique la progression par rapport au mois dernier.

4. Evolution des adhésions des communes forestières

➤ Nombre de communes adhérentes et superficie par département

Département	Nombre	Surface	Part de la surface certifiée
Alpes-de-Haute-Provence	10	10793	24%
Alpes-Maritimes	12	22781	46%
Hautes-Alpes	8	6111	10%
Var	1	310	1%

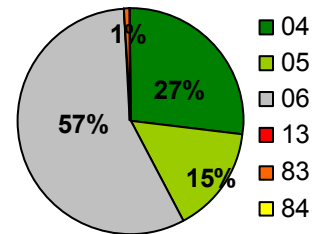

➤ Evolution de la superficie communale certifiée

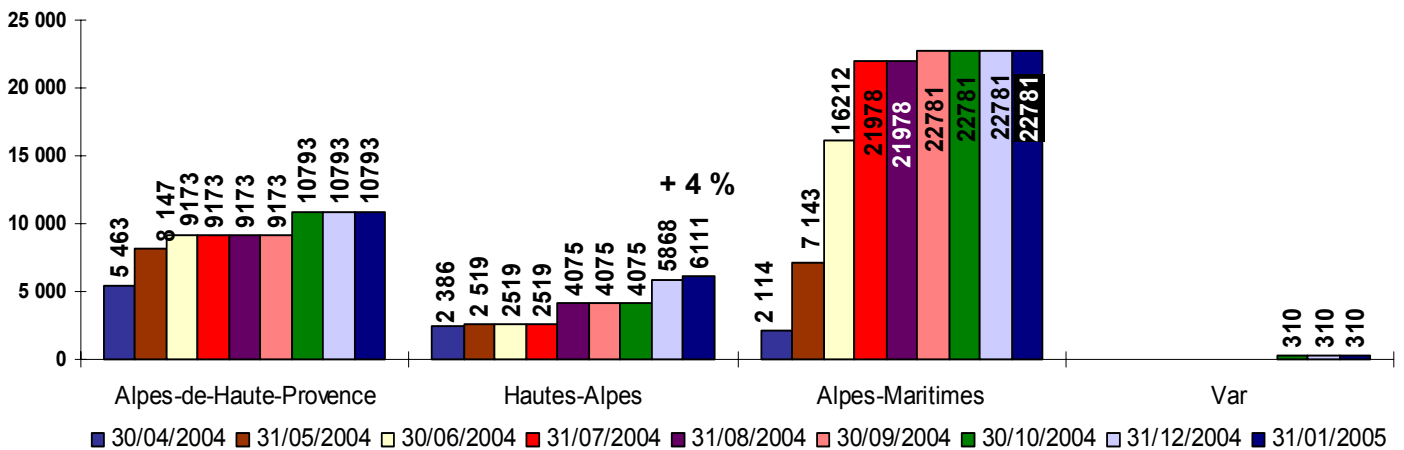

Le pourcentage représente l'augmentation par rapport au mois dernier.

➤ Liste des communes ayant adhéré en novembre et décembre

Commune	N° confirmation	N° licence	Date adhésion	Surface	Dép.
Commune de VILLAR LOUBIERE	10-21-19/88	PEFC/10-21-19/88	01/12/2004	243	05

5. Evolution des adhésions des propriétaires forestiers privés

➤ Nombre de propriétaires adhérents et superficie par département

Département	Nombre	Surface	Part de la surface certifiée
Alpes-de-Haute-Provence	8	506	0,3%
Alpes-Maritimes	4	659	0,5%
Hautes-Alpes	7	204	0,3%
Bouches-du-Rhône	10	1 244	1,6%
Var	21	6 554	2,3%
Vaucluse	7	528	0,6%

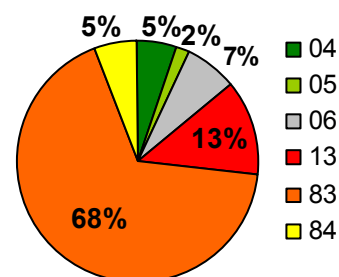

➤ Evolution de la superficie privée certifiée

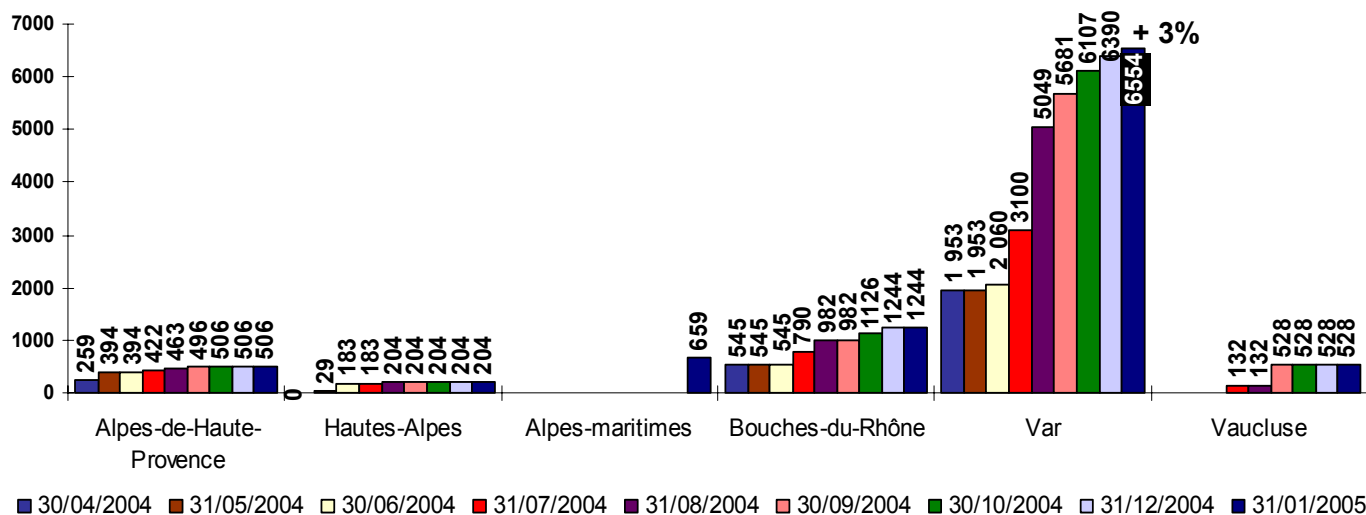

Le pourcentage représente l'augmentation par rapport au mois dernier.

➤ Liste des propriétaires ayant adhéré en novembre et décembre

Prénom	NOM	Organisme	N° confirmation	N° licence	Date adhésion	Surface	Dép.
Henri	GAS	-	10-21-19/83	PEFC/10-21-19/83	14/12/2004	164	83
Jacques	VARRONE	-	10-21-19/87	PEFC/10-21-19/87	05/01/2005	165	06
Jacques	VARRONE	GROUPEMENT FORESTIER DES SAPINS DE THORENC	10-21-19/86	PEFC/10-21-19/86	05/01/2005	249	06
Jacques	VARRONE	Groupement forestier Ubac de Roure	10-21-19/84	PEFC/10-21-19/84	05/01/2005	138	06
Jean Dominique	VARRONE	-	10-21-19/85	PEFC/10-21-19/85	05/01/2005	107	06

Pièces jointes

- cartographie de la surface certifiée par commune au 31 janvier 2005
- cartographie des communes adhérentes au 31 janvier 2005

Programme de reconnaissance des certifications forestières en Provence-Alpes-Côte d'Azur

Surfaces des forêts certifiées par commune au 31 janvier 2005

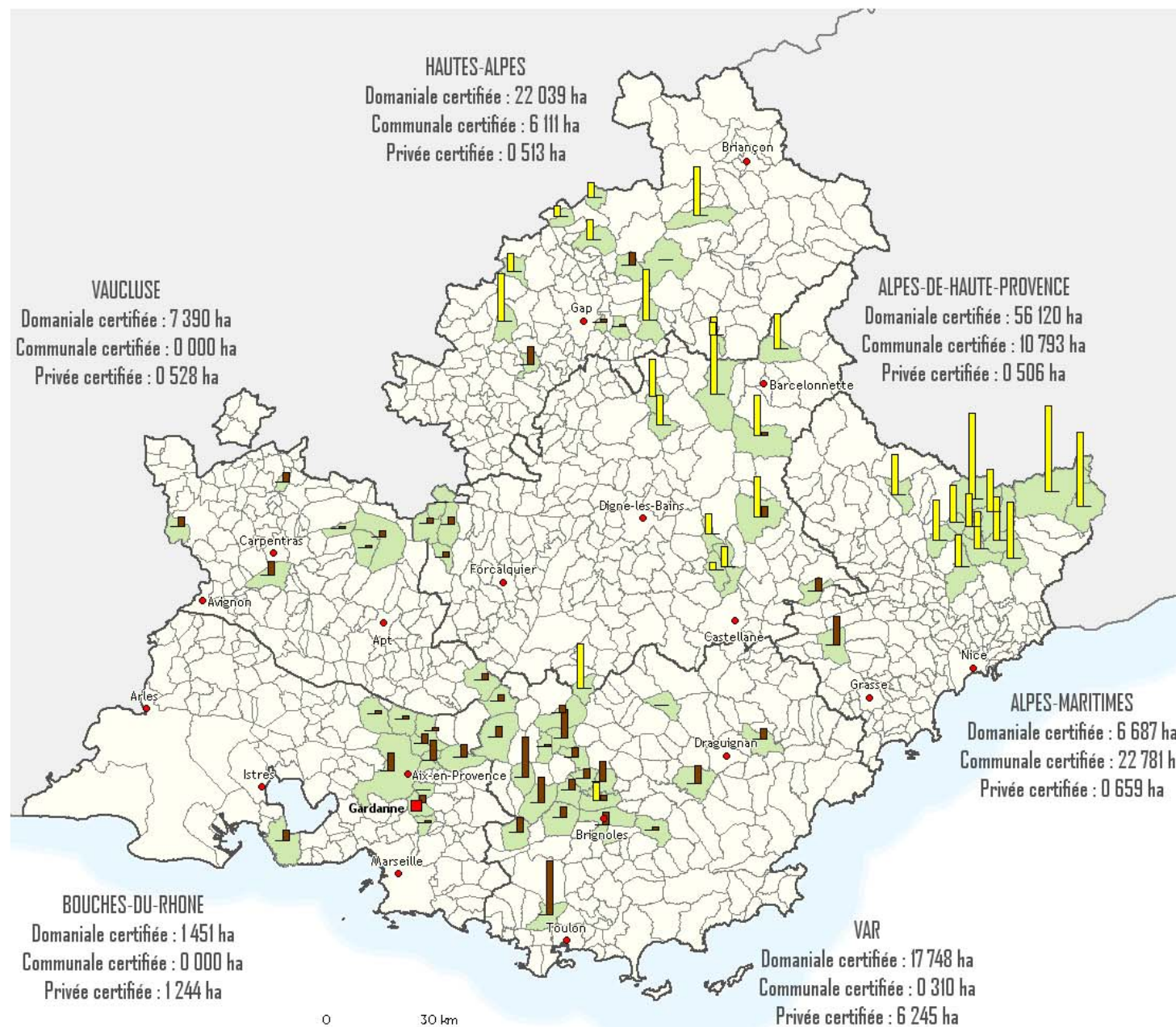

Surfaces des forêts certifiées (ha)

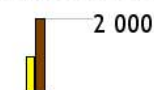

- Forêt communale
- Forêt privée

- Siège de l'entité régionale
- Limites communales
- Limites départementales

Programme de reconnaissance des certifications forestières en Provence-Alpes-Côte d'Azur

31 communes ont adhéré au système PEFC au 31 janvier 2005

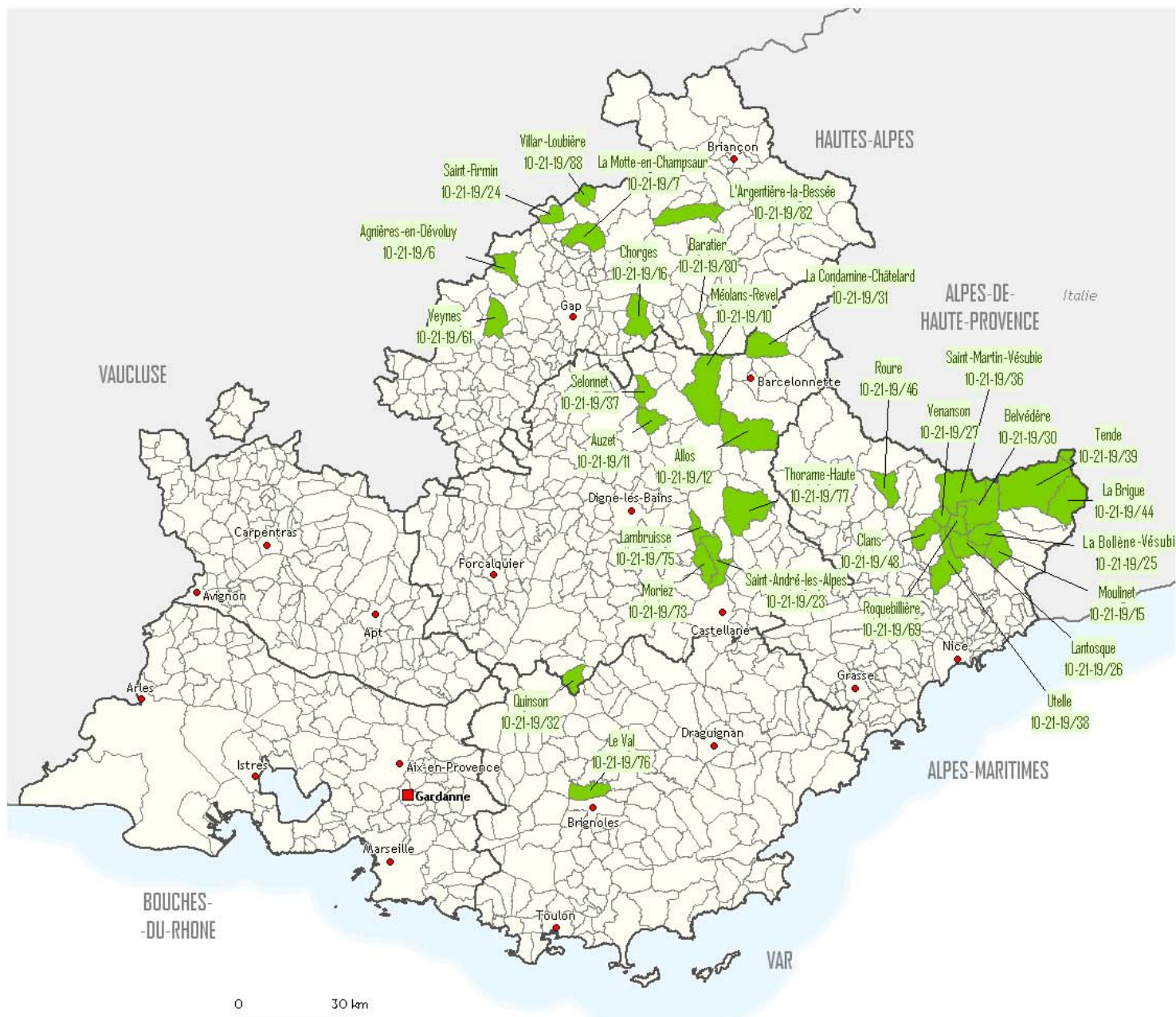

- Communes adhérentes
N° de confirmation
- Siège de l'entité régionale
- Limites communales
- Limites départementales