

AVANCEMENT DE LA CERTIFICATION EN PROVENCE- ALPES-COTE D'AZUR



Promouvoir
la gestion durable
de la forêt

Bilan au 31/01/2015





Remarques : pour l'ensemble du document, « collectivité » signifie communes et collectivités territoriales

1. L'état des lieux au 31 janvier 2015

1.1. Nombre d'adhérents et surfaces certifiées par type de propriété

Type de propriété	Nombre	Surface (ha)	% surface certifiée
Collectivité	139	146 993	46 %
Domaniale	1	153 108	100 %
Privée	137	21 196	5 %
Privée sous portage Coopérative Provence Forêt	416	27 276	
Total Région	693	348 574	23 %

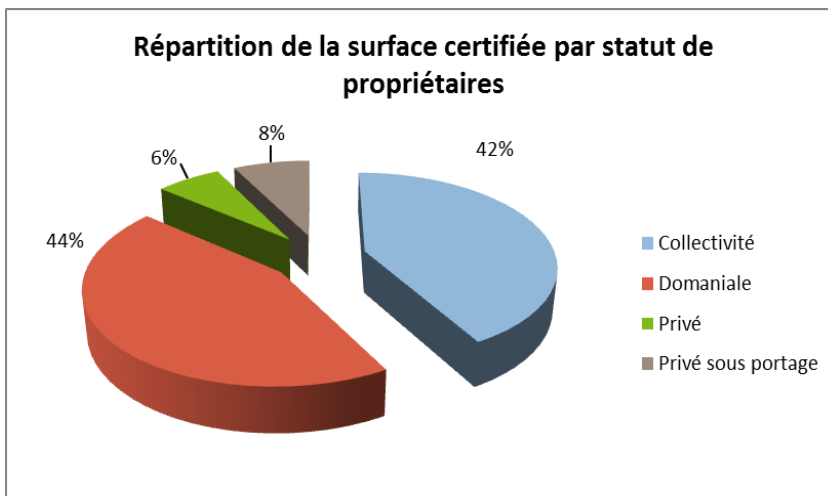

Précision : L'ONF a renouvelé son adhésion à la certification PEFC pour l'ensemble des forêts domaniales. Au total 227 236 ha sont certifiés dont 44 226 ha non boisés (pâturages, zones de montagne particulières...). **Seuls 153 108 ha sont des espaces boisés.**

1.2. Nombre de forêts et surfaces certifiées par département

Département	Nombre de forêts		Surface (ha)		% surface certifiée
	PEFC PACA	Portage	PEFC PACA	Portage	
Alpes de Haute Provence	67	65	122 768	4 899	37 %
Alpes Maritimes	39	86	82 631	1 302	46 %
Bouches du Rhône	108	84	36 741	4 522	43 %
Hautes Alpes	41	34	93 912	2 164	50 %
Var	88	119	52 108	13 078	19 %
Vaucluse	27	28	20 172	1 311	18 %

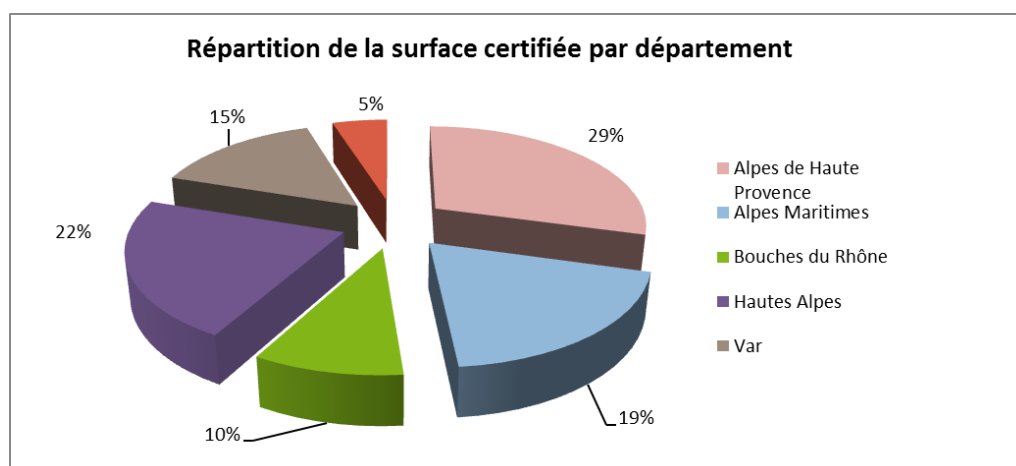



2. Les adhésions en janvier

2.1. Nouveaux adhérents / renouvellements

Type de propriété	Nombre	Surface (ha)
Collectivité	2	8 158 ha
Privée	9	1 429 ha
Privée sous portage coopérative Provence Forêt	8	730 ha
Total	19	10 317 ha

Note : Pour des raisons de confidentialité des données des adhérents à la Coopérative Provence Forêt, les noms des propriétaires privés sous portage n'apparaîtront pas dans ce bilan.

➤ Collectivités (renouvellements)

N° PEFC	Propriétaire	Département	Gestionnaire
10-21-19/036	Commune de Saint-Martin-Vésubie	06	ONF
10-21-19/016	Commune de Chorges	05	ONF

➤ Privés (adhésions)

N° PEFC	Propriétaire	Département	Gestionnaire
10-21-19/380	SCI Les Collines des Canebières	83	ASL Suberaie Varoise
10-21-19/381	Jacques LEPLAT	13	GIE Enviroforesterie
10-21-19/382	Geneviève GUALTIERI	83	ASL Suberaie Varoise
10-21-19/383	Marcel ROUX	04	GIE Enviroforesterie
10-21-19/384	Denise ALLEMAND	13	GIE Enviroforesterie

➤ Privés (renouvellements)

N° PEFC	Propriétaire	Département	Gestionnaire
10-21-19/004	Daniel QUILICI	13	Provence Forêt
10-21-19/281	Indivision GUILLIBERT	13	ASL Suberaie Varoise
10-21-19/057	Indivision RAMBAUD	83	Provence Forêt
10-21-19/070	SC du Domaine de Salgues	83	Provence Forêt

2.2. Adhérents dont l'adhésion a expiré ce mois (janvier 2015)

➤ Collectivité

N° PEFC	Propriétaire	Département	Gestionnaire
10-21-19/010	Commune de Méolans Revel	04	ONF
10-21-19/011	Commune d'Auzet	04	ONF
10-21-19/012	Commune d'Allos	04	ONF
10-21-19/031	Commune de La Condamine Chatelard	04	ONF
10-21-19/073	Commune de Moriez	04	ONF
10-21-19/075	Commune de Lambuisse	04	ONF
10-21-19/277	Commune de Claret	04	ONF
10-21-19/276	Commune de Montgardin	05	ONF



10-21-19/278	Commune de Saint Jean-Saint Nicolas	05	ONF
10-21-19/279	Commune d'Embrun	05	ONF

➤ Privé

N° PEFC	Propriétaire	Département	Gestionnaire
10-21-19/002	Rémy ROSEAU	83	
10-21-19/041	Marie-Françoise PRACHE	83	Provence Forêt
10-21-19/057	Indivision RAMBAUD	13	Provence Forêt
10-21-19/058	GF du domaine d'Orves	83	
10-21-19/068	Groupement forestier du domaine de la Piboulette	84	
10-21-19/070	SC du domaine de Salgues	83	Provence Forêt
10-21-19/280	Georges FRANCO	83	Provence Forêt

2.3. Adhérents dont l'adhésion expire le mois prochain (mars 2015)

➤ Collectivités

N° PEFC	Propriétaire	Département	Gestionnaire
10-21-19/061	Commune de Veynes	05	ONF
10-21-19/288	Commune d'Abriès	05	ONF

➤ Privé

Aucune adhésion d'un propriétaire privé n'arrivera à expiration le mois prochain.



3. L'évolution des adhésions

3.1. Propriétaires privés

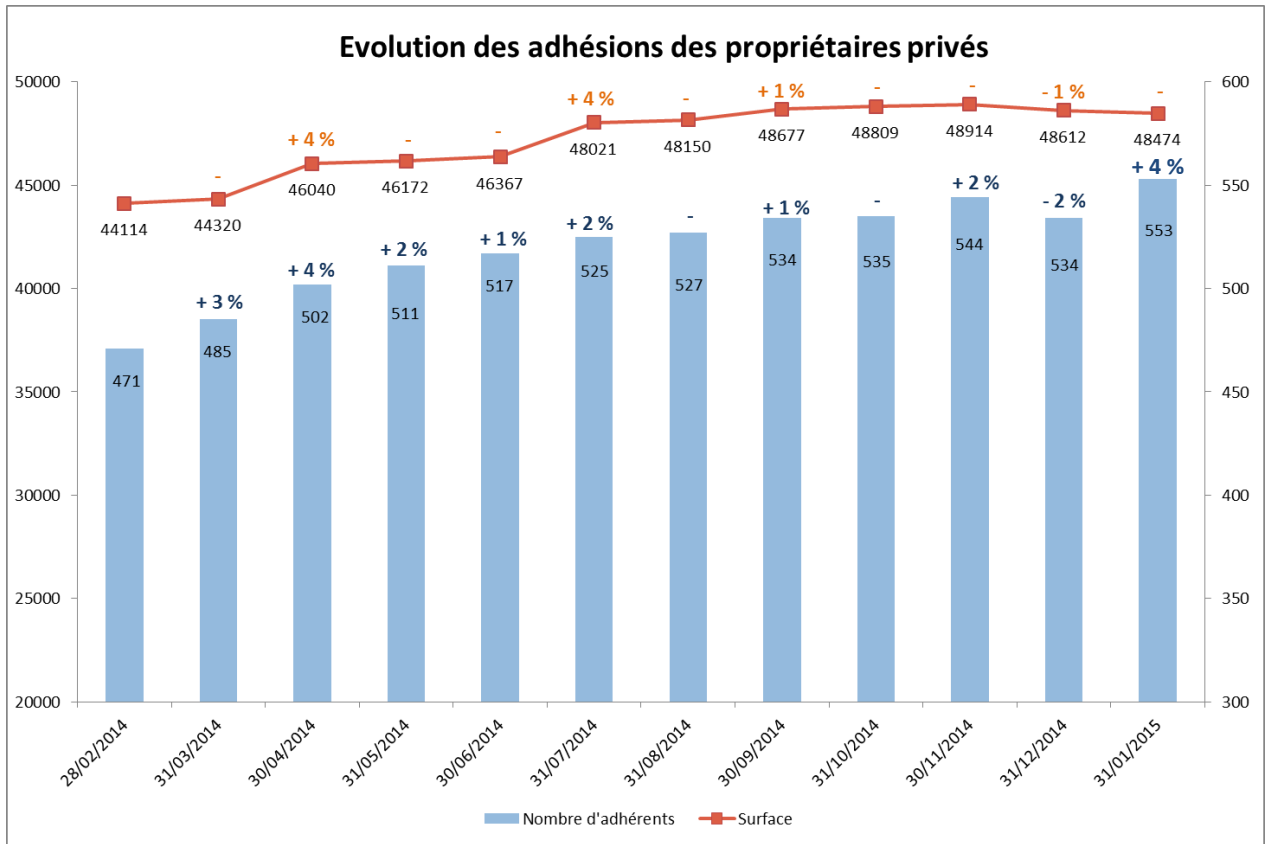

3.2. Collectivités

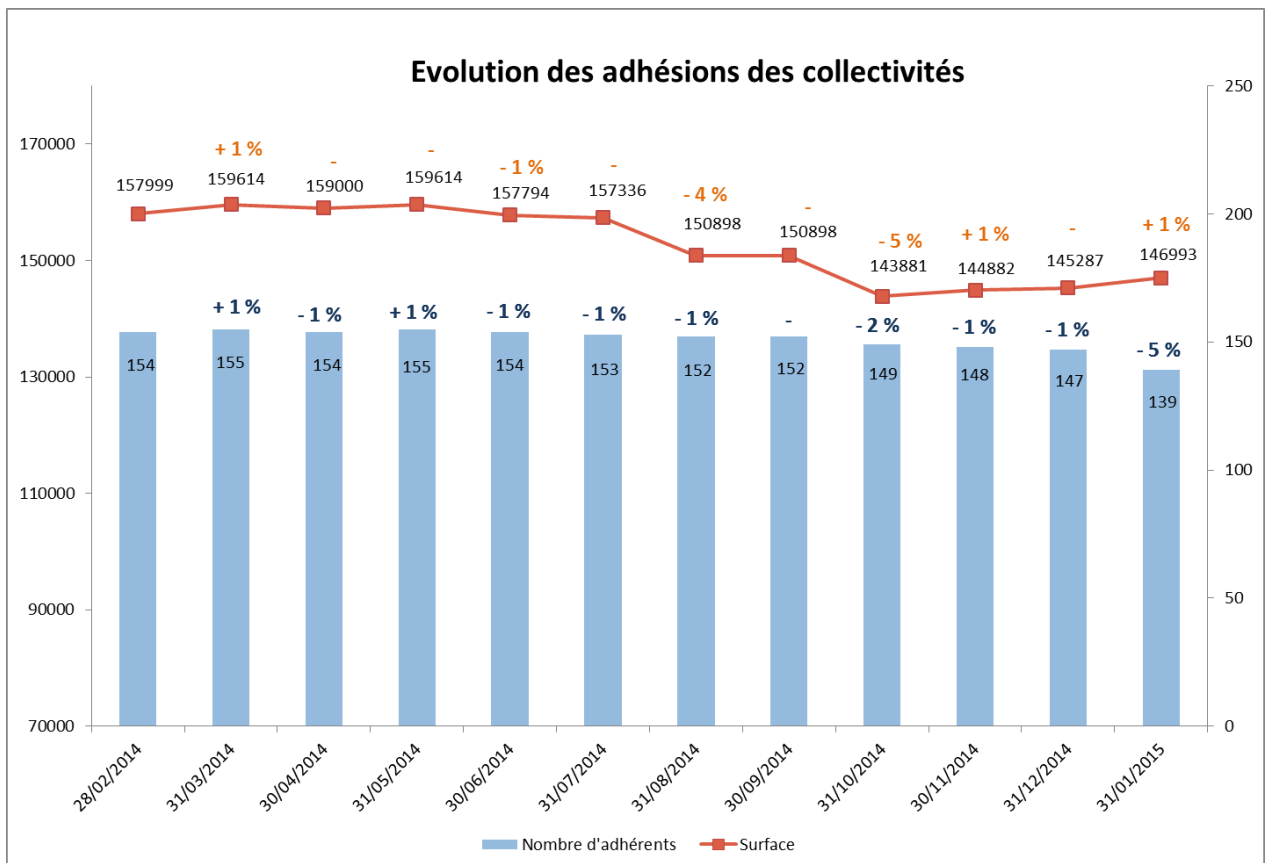



4. Liste des adhérents au 01/02/2015

4.1. Collectivités

➤ Alpes-de-Haute-Provence

N° PEFC	Nom de la Commune	Date d'expiration
10-21-19/037	Commune de Selonnet	01/02/2016
10-21-19/098	Commune des Thuiles	01/02/2016
10-21-19/109	Commune de la Motte du Caire	01/04/2016
10-21-19/110	Commune de Sisteron	01/02/2016
10-21-19/111	Commune de Malijai	01/02/2016
10-21-19/112	Commune de Valensole	01/09/2016
10-21-19/122	Commune de Lurs	01/03/2016
10-21-19/126	Commune de Villeneuve	01/02/2016
10-21-19/128	Commune de Bellafaire	01/03/2016
10-21-19/130	Commune de Pontis	01/05/2016
10-21-19/133	Commune de Seyne	01/02/2016
10-21-19/138	Commune Les Omergues	01/04/2016
10-21-19/169	Commune de Montjustin	01/05/2016
10-21-19/171	Commune de Verdaches	01/05/2016
10-21-19/178	Commune de Villars-Colmars	01/04/2017
10-21-19/179	Commune de Saint Vincent Les Forts	01/10/2016
10-21-19/183	Commune de Clumanc	01/11/2016
10-21-19/187	Commune de Piégut	01/01/2017
10-21-19/189	Commune de Barcelonnette	01/05/2017
10-21-19/191	Commune de Salignac	01/06/2017
10-21-19/218	Commune de Digne	01/12/2017
10-21-19/227	Commune de Tartonne	01/07/2017
10-21-19/230	Commune de Montfort	01/12/2017
10-21-19/242	Commune de La Robine Sur Galabre	01/08/2017
10-21-19/305	Commune de Saint Etienne Les Orgues	01/04/2016
10-21-19/306	Commune d'Uvernet-Fours	01/04/2016
10-21-19/312	Commune de Siminane-La-Rotonde	01/07/2016
10-21-19/349	Commune de Barrême	01/10/2017
10-21-19/358	Commune de La Mure Argens	01/09/2018

➤ Hautes-Alpes

N° PEFC	Nom de la Commune	Date d'expiration
10-21-19/016	Commune de Chorges	01/01/2020
10-21-19/061	Commune de Veynes	01/03/2015
10-21-19/080	Commune de Baratier	01/11/2015
10-21-19/082	Commune de L'Argentière la Bessée	01/02/2016
10-21-19/106	Conseil général des Hautes Alpes	01/07/2016
10-21-19/150	Commune de Guillestre	01/03/2016
10-21-19/195	Commune de Crévoux	01/05/2017
10-21-19/201	Commune de Saint Julien en Beauchêne	01/08/2017



10-21-19/212	Commune de Saint-Apollinaire	01/11/2017
10-21-19/231	Commune de La Salle Les Alpes	01/12/2017
10-21-19/240	Commune d'Avançon	01/03/2018
10-21-19/243	Commune de Crots	01/01/2018
10-21-19/257	Commune de Valsertes	01/09/2018
10-21-19/270	Commune de Monetier les Bains	01/10/2019
10-21-19/288	Commune d'Abriès	01/03/2015
10-21-19/289	Commune de La Beaume	01/04/2015
10-21-19/297	Commune de Manteyer	01/12/2015
10-21-19/300	Commune de La Grave	01/01/2016
10-21-19/302	Commune d'Arvieux	01/02/2016
10-21-19/303	Commune de Briançon	01/02/2016
10-21-19/304	Commune de Saint Sauveur	01/04/2016
10-21-19/322	Commune de Risoul	01/01/2017
10-21-19/327	Commune de Champoleon	01/11/2016
10-21-19/329	Commune de La Roche des Arnauds	01/01/2017
10-21-19/332	Commune de Château-Ville-Vieille	01/01/2017
10-21-19/335	Commune de Rousset	01/01/2017
10-21-19/348	Commune d'Aiguilles	01/10/2017
10-21-19/372	Mandement de Savines	01/07/2019

➤ Alpes-Maritimes

N° PEFC	Nom de la Commune	Date d'expiration
10-21-19/015	Commune de Moulinet	01/12/2019
10-21-19/025	Commune de La Bollène-Vésubie	01/09/2019
10-21-19/026	Commune de Lantosque	01/01/2016
10-21-19/027	Commune de Venanson	01/01/2016
10-21-19/036	Commune de Saint-Martin-Vésubie	01/08/2019
10-21-19/038	Commune d Utelle	01/09/2015
10-21-19/039	Commune de Tende	01/01/2020
10-21-19/046	Commune de Roure	01/05/2015
10-21-19/048	Commune de Clans	01/09/2019
10-21-19/069	Commune de Roquebillière	01/11/2015
10-21-19/095	Commune de Beuil	01/07/2015
10-21-19/129	Commune d'ISOLA	01/03/2016
10-21-19/137	Commune de Saint-Martin-d Entraunes	01/01/2016
10-21-19/140	Commune d'Amirat	01/04/2018
10-21-19/149	Commune de Saint Etienne de Tinée	01/08/2016
10-21-19/166	Commune de Valdeblore	01/11/2015
10-21-19/215	Commune de Séranon	01/07/2017
10-21-19/216	Commune de Le Mas	01/08/2017
10-21-19/232	Commune de Thiéry	01/01/2018
10-21-19/239	Commune de Marie	01/04/2018
10-21-19/265	Commune d'Escragnolles	01/04/2019
10-21-19/266	Commune de Caille	01/06/2019
10-21-19/286	Commune de Saint Vallier de Thiey	01/04/2015
10-21-19/290	Commune de Saint Auban	01/06/2015
10-21-19/291	Commune de Breil sur Roya	01/09/2015



10-21-19/299	Commune de La Tour sur Tinée	01/12/2019
10-21-19/311	Commune de Saint-Cézaire-sur-Siagne	01/06/2016
10-21-19/334	Commune de Guillaumes	01/01/2017

➤ Bouches-du-Rhône

N° PEFC	Nom de la Commune	Date d'expiration
10-21-19/135	Commune de Saint Rémy de Provence	01/06/2016
10-21-19/148	Commune de SAINT ETIENNE DU GRES	01/04/2016
10-21-19/167	Commune de Venelles	01/01/2017
10-21-19/181	Conseil Général des Bouches du Rhône	01/11/2016
10-21-19/199	Commune de Saint Marc Jaumegarde	01/05/2017
10-21-19/221	Commune de Trets	01/11/2017
10-21-19/233	Commune de Barbentane	01/04/2018
10-21-19/250	Indivision La Bouilladisse-Auriol	01/12/2018
10-21-19/307	Commune de Mouriès	01/05/2016
10-21-19/308	Commune de Mallemort de Provence	01/05/2016
10-21-19/309	Commune de Ventabren	01/06/2016
10-21-19/310	Commune de la Roque d'Anthéron	01/06/2016
10-21-19/314	Commune de Simiane Collongue	01/07/2016
10-21-19/315	Commune de Vitrolles	01/09/2016
10-21-19/316	Commune de Saint Antonin sur Bayon	01/07/2016
10-21-19/317	Commune de Lambesc	01/12/2016
10-21-19/318	Commune d'Aureille	01/04/2016
10-21-19/323	Communauté d'agglomération du Pays d'Aix en Pce	01/12/2016
10-21-19/341	Commune de Coudoux	01/02/2017
10-21-19/355	Commune de Saint Paul Lez Durance	01/04/2018
10-21-19/357	Commune de Tarascon	01/07/2018
10-21-19/360	Commune de Noves	01/11/2018
10-21-19/367	Commune de Lançon Provence	01/02/2019
10-21-19/368	Commune de Bouc Bel Air	01/03/2019
10-21-19/369	Commune de Gémenos	01/03/2019

➤ Var

N° PEFC	Nom de la Commune	Date d'expiration
10-21-19/076	Commune de Le Val	01/05/2016
10-21-19/100	Commune de la Garde Freinet	01/05/2016
10-21-19/117	Commune de Correns	01/06/2016
10-21-19/123	Commune de Trigance	01/04/2016
10-21-19/124	Commune de Moissac-Bellevue	01/04/2016
10-21-19/125	Commune de Châteauvieux	01/05/2016
10-21-19/142	Commune de SAINT ZACHARIE	01/07/2016
10-21-19/143	Commune de GONFARON	01/04/2016
10-21-19/144	Commune de Flassans Sur Issole	01/07/2016
10-21-19/145	Commune du Luc en Provence	01/07/2018
10-21-19/147	Commune de COTIGNAC	01/05/2016
10-21-19/211	Commune de Flayosc	01/11/2017
10-21-19/217	Commune de Nans Les Pins	01/11/2017



10-21-19/223	Commune de La Roquebrussane	01/11/2017
10-21-19/224	Commune de Salernes	01/11/2017
10-21-19/235	Commune de Châteaudouble	01/11/2017
10-21-19/248	Commune de Fox-Amphoux	01/03/2018
10-21-19/264	Commune de Comps sur Artuby	01/02/2019
10-21-19/319	Commune de La Môle	01/12/2016
10-21-19/336	Commune de Collobrières	01/01/2017
10-21-19/337	Commune de Plan de La Tour	01/01/2017

➤ Vaucluse

N° PEFC	Nom de la commune	Date d'expiration
10-21-19/208	Commune de Saint-Christol	01/04/2017
10-21-19/252	Commune de Sault	01/02/2019
10-21-19/253	Commune de Bédoin	01/07/2018
10-21-19/346	Commune de Lacoste	01/08/2017
10-21-19/347	Commune de Ménerbes	01/07/2017



4.2. Propriétaires privés

Note : Pour des raisons de confidentialité des données des adhérents à la Coopérative Provence Forêt, les noms des propriétaires privés sous portage n'apparaîtront pas dans ce bilan.

N° PEFC	Propriétaire	Dépar	Date Fin
10-21-19/003	Gautier Gérard	13	01/10/2015
10-21-19/004	QUILICI Daniel	13	01/02/2020
10-21-19/005	GFA MAURO	06	01/04/2016
10-21-19/008	BURCHERI Guy	04	01/02/2016
10-21-19/009	Indivision GUIGOU	13	01/05/2016
10-21-19/013	GAS Jean-Pierre	83	01/04/2016
10-21-19/014	DALAUDIÈRE Chantal	13	01/11/2015
10-21-19/021	GAYMARD Patrick	13	01/04/2016
10-21-19/022	ASL de Serpegier	04	01/05/2016
10-21-19/028	ARIEY Patrick	05	01/04/2016
10-21-19/033	DEGRIL Frédéric	05	01/06/2016
10-21-19/045	SCI La Donine	13	01/04/2016
10-21-19/047	Groupement forestier de Trévaresse-Cabanes	13	01/12/2015
10-21-19/049	Fournil Pierre	84	01/05/2016
10-21-19/050	Indivision Hoirie De Jerphanion	83	01/04/2016
10-21-19/051	BARGARRE Giselle	83	01/04/2016
10-21-19/053	MONTAGNE François	84	01/04/2016
10-21-19/055	Société Civile TRUPHEME INVESTISSEMENT	13	01/04/2016
10-21-19/056	VIAU Claude	84	01/04/2016
10-21-19/057	Indivision RAMBAUD	13	01/01/2020
10-21-19/060	GUEUKMEN Catherine	13	01/09/2016
10-21-19/063	SCEA domaine de la verrière	84	01/04/2016
10-21-19/070	SC du Domaine de Salgues	83	01/02/2020
10-21-19/074	DE TARLE Claire	13	01/06/2016
10-21-19/078	BOYER René	84	01/04/2016
10-21-19/084	Groupement forestier Ubac de Roure	06	01/04/2016
10-21-19/085	VARRONE Jean Dominique	06	01/04/2016
10-21-19/086	Groupement forestier les sapins de Thorenc	06	01/04/2016
10-21-19/087	VARRONE Jacques	06	01/04/2016
10-21-19/089	Association des Amis du Prieuré	04	01/02/2016
10-21-19/090	FAVRE Pierre et Geneviève	84	01/04/2016
10-21-19/091	FAVRE – JOSSELME Nicole	84	01/04/2016
10-21-19/092	Groupement forestier des Sauvas	05	01/04/2016
10-21-19/093	Groupement forestier SENEZ-NORANTE	04	01/02/2016
10-21-19/097	ADER Bertrand	83	01/11/2016
10-21-19/099	Vuylsteek Gérald	83	01/11/2015
10-21-19/101	Association Syndicale Libre de SIGURET	05	01/12/2016
10-21-19/103	TIRAND Marcel	13	01/04/2016
10-21-19/104	GF des bois de Fontlade et de Peregrinage	83	01/05/2016
10-21-19/113	Groupement Forestier de Compolin	04	01/04/2016
10-21-19/114	DE ROCCA SERRA Patrice	84	01/04/2016
10-21-19/115	LAGIER Guy et Nadine	13	01/10/2016
10-21-19/116	MORAND DE JOUFFREY Sabine	04	01/10/2015



10-21-19/120	ROZAN Ludovic-Gilles	13	01/06/2016
10-21-19/132	Indivision Martel	04	01/04/2016
10-21-19/136	Société Ciments Lafarge France	13	01/04/2016
10-21-19/151	CAPITTI Francis	13	01/05/2016
10-21-19/152	SAMAT André	13	01/05/2016
10-21-19/154	Groupement forestier Domaine de Rousset	04	01/05/2016
10-21-19/156	ARTIGUES Simone et Jean-Jacques	83	01/05/2016
10-21-19/157	GFR ALEXANDRA	83	01/04/2016
10-21-19/161	Sarl La Ferme de Beaumont Provence	04	01/06/2016
10-21-19/162	Indivision Hoirs Alexandre Natta	83	01/05/2016
10-21-19/170	Indivision CHASTEL	05	01/05/2016
10-21-19/173	SCI de la PEGUIERE	05	01/08/2016
10-21-19/185	DOUBLE Christian	13	01/01/2017
10-21-19/186	VALETTE Jean Christophe	83	01/01/2017
10-21-19/194	SCI Forêt de Près les costes	13	01/03/2017
10-21-19/196	GRANET Edmond	13	01/03/2017
10-21-19/198	GIAUSSERAN Gilles	06	01/04/2017
10-21-19/200	Mireille SPIELMANN	83	01/05/2017
10-21-19/202	GF du Jas du Mûrier	83	01/03/2017
10-21-19/203	GALFARD Régis	04	01/04/2017
10-21-19/204	MISGUICH Jacques	13	01/04/2017
10-21-19/205	Ariane CONTE	83	01/07/2018
10-21-19/207	ARLOT Louis	13	01/06/2017
10-21-19/210	GF de Valdonne	13	01/05/2017
10-21-19/213	SCI Chantegrillet	13	01/05/2017
10-21-19/228	BOUFFIER André	04	01/08/2017
10-21-19/234	Geneviève PAVY	84	01/11/2017
10-21-19/236	REVALOR Denis	13	01/12/2017
10-21-19/237	DESNUELLE Françoise	06	01/12/2017
10-21-19/238	GFA du Domaine des Garcinières	83	01/12/2017
10-21-19/247	AUREL Régis	05	01/04/2018
10-21-19/251	SNC Monte Verdi	83	01/05/2018
10-21-19/255	Horisberger Aline	84	01/07/2018
10-21-19/259	GFR le Peyrourier	83	01/11/2018
10-21-19/260	GF de l'Amaurigue	83	01/03/2019
10-21-19/263	GF de l'Estérel	83	01/04/2019
10-21-19/273	PINATEL Bernard et Philippe	13	01/05/2019
10-21-19/274	PINATEL Bernard	13	01/05/2019
10-21-19/281	Indivision GUILLIBERT	83	01/02/2020
10-21-19/285	Gilles MARTINEZ	04	01/02/2015
10-21-19/287	THOMASSIN Marc	84	01/04/2015
10-21-19/292	SCI du vallon de Vaudelubie	83	01/10/2015
10-21-19/293	BRUCK Françoise	83	01/10/2015
10-21-19/294	Indivision de FONSCOLOMBE	83	01/11/2015
10-21-19/295	Groupement forestier du Capricorne	83	01/10/2015
10-21-19/296	DANIERI – SCHMUCK Dominique	83	01/12/2015
10-21-19/298	SA Domaine de Valcros	83	01/12/2015
10-21-19/301	SCI Les Baumes	83	01/02/2016
10-21-19/313	PIERARD DE MAUJOUY Cécile	13	01/07/2016



10-21-19/320	JOUVE Michel	04	01/01/2017
10-21-19/321	GRAWITZ Françoise	13	01/01/2017
10-21-19/324	de MARSILY Ghislain	13	01/01/2017
10-21-19/325	PROVENC'ANES	83	01/01/2017
10-21-19/326	DE BARRIN Christine	05	01/01/2017
10-21-19/328	Françoise et Bernard CAVALLO	04	01/01/2017
10-21-19/331	GF de la Fouquette	83	01/01/2017
10-21-19/330	Pierre-Jean De BERMOND	04	01/01/2017
10-21-19/333	Claude ORSINI	84	01/01/2017
10-21-19/338	Véronique MILHE	13	01/02/2017
10-21-19/339	Catherine COUPIGNY	13	01/03/2017
10-21-19/340	Eric PASCAL	06	01/03/2017
10-21-19/342	GFR La Jasse	13	01/03/2017
10-21-19/343	GF du Domaine du Pigeonnier	83	01/06/2017
10-21-19/344	SALINA AMORINI Gian Luca	13	01/07/2017
10-21-19/345	VAN DEN BULKE Philippe	04	01/07/2017
10-21-19/350	Indivison Audibert	83	01/06/2017
10-21-19/351	DELECOURT Alix	83	01/12/2017
10-21-19/352	MERCIER Christian	83	01/01/2018
10-21-19/353	DE BARBARIN-PAQUET Jacqueline	13	01/02/2018
10-21-19/354	Roland LACOUR	83	01/04/2018
10-21-19/359	Jacques LHERMITTE	83	01/11/2018
10-21-19/361	GFR Les Blaques-Rians	83	01/11/2018
10-21-19/362	SCI Epivarius	83	01/11/2018
10-21-19/363	Michelle et Stéphanie AUBERT / Magali GALLAND	83	01/11/2018
10-21-19/364	SA EUREVA	83	01/11/2018
10-21-19/365	GFR Domaine du Jasson	83	01/11/2018
10-21-19/366	Jean GARCIA-AZNAR	83	01/01/2019
10-21-19/370	ASLGF du Massif des Ogres	84	01/03/2019
10-21-19/371	ASL" Le Tréboux"	04	01/03/2019
10-21-19/373	Fern GUILLIBERT	83	01/07/2019
10-21-19/374	Edmond GUILLIBERT	83	01/07/2019
10-21-19/375	GFA Lamanon	83	01/07/2019
10-21-19/376	Laurent AIMARD	06	01/08/2019
10-21-19/377	Robert LONG	13	01/12/2019
10-21-19/378	SCEA Domaine du Clos de Caille	83	01/12/2019
10-21-19/379	Caroline DUVELLE	83	01/12/2019
10-21-19/380	SCI Les Collines des Canebières	83	01/01/2020
10-21-19/381	Jacques LEPLAT	13	01/12/2019
10-21-19/382	Geneviève GUALTIERI	83	01/02/2020
10-21-19/383	Marcel ROUX	04	01/02/2020
10-21-19/384	Denise ALLEMAND	13	01/01/2020



5. Entreprises de PACA disposant d'une chaîne de contrôle au 01/02/2015

5.1. Evolution des adhésions

148 entreprises disposent d'une chaîne de contrôle au 1^{er} février 2015.

5.2. Liste des entreprises disposant d'une chaîne de contrôle valide

➤ Exploitants

Entreprise	Code Postal	Activité Principale	Activité Secondaire
BAYLE SARL	04140	Exploitant	
BTA INTERNATIONAL	06000	Exploitant	
VERLAQUE ERIC EXPLOITATION FORESTIERE BRIGNOLAISE	83170	Exploitant	
LA FORESTIERE DE PROVENCE	84200	Exploitant	
COOPERATIVE PROVENCE FORET & PROVENCE FORETS SAS	13545	Exploitant	
SOCIETE FORESTIERE DE LA DURANCE	04160	Exploitant	
SARL MICHEL	05200	Exploitant	
SERBOIS	05700	Exploitant	
TRIBOULET Benoît	84410	Exploitant	
ALPINE DES BOIS	04290	Exploitant	
PIROLA Frères Sarl	13100	Exploitant	
LA FORESTIERE	04100	Exploitant	
SPINELLI TRANSPORTS	06670	Exploitant	
TELL PATRICK	13980	Exploitant	
SOFEB	13400	Exploitant	Bois de chauffage
ATE ACTION TRAVAUX ENVIRONNEMENT	83700	Exploitant	Négoce
TOTAL EXPLOITANTS		16	

➤ Menuiserie

Entreprise	Code Postal	Activité Principale	Activité Secondaire
ATELIER BOIS DE PROVENCE	04330	Menuiserie	
TOIT ET BOIS	06130	Menuiserie	Charpentier
TOTAL MENUISIER		2	

➤ Scieurs

Entreprise	Code Postal	Activité Principale	Activité Secondaire
SCIERIE DAVIN	05120	Scieur	
MOSTACHETTI ET FILS	05200	Scieur	
WOOD DIFFUSION DEUX	84110	Scieur	Négoce
ETS CHAIX	05000	Scieur	



FINE GILBERT	05240	Scieur	
TOTAL SCIEURS			5

➤ Exploitants-scieurs

Entreprise	Code Postal	Activité Principale	Activité Secondaire
SCIERIE JAUFFRET ANDRE	06340	Exploitant scieur	
BARALIS FRERES	06130	Exploitant scieur	
COULOMP R ET FILS	06410	Exploitant scieur	
DERAMOND	06510	Exploitant scieur	
JAUFFRET ET FILS	83460	Exploitant scieur	
SARL SOCIETE QUEYRASSINE DU BOIS	05350	Exploitant scieur	
MELEZE BOIS ROND	04230	Exploitant scieur	Mobilier jardin
GUIRAND ET RIBERI BOIS	04370	Exploitant scieur	
VALORBOIS (BC)	06340	Exploitant scieur	
SCIERIE DU MERCANTOUR	06450	Exploitant scieur	
TOTAL EXPLOITANTS SCIEURS			10

➤ Charpentier / Ossature Bois / Construction Bois

Entreprise	Code Postal	Activité Principale	Activité Secondaire
SARL GARCIN	05400 / 04200	Ossature Bois	Charpentier
ALPES MEDITERRANEE CHARPENTE	05380	Charpentier	
CHABRAND FRERES	05600	Construction bois	
SARL SCOP SB Charpente	05400	Charpentier	
CHALETS BAYROU	05100	Meubles	Charpentier
DAUTREMER CHARPENTE COUVERTURE	05400	Ossature Bois	Charpentier
TOTAL CHARPENTIER / OSSATURE BOIS			7

➤ Imprimeries

Entreprise	Code Postal	Activité Principale
IMPRIMERIE CARACTERE	13011	Imprimerie
IMPRIMERIE JOUBERT	06517	Imprimerie
IMPRIMERIE ROCKSON	13340	Imprimerie
5 A 7 ETIQUETTE	84350	Imprimerie
NIS PHOTOFFSET (SA)	06700	Imprimerie
IMPRIMERIE SPI	13240	Imprimerie
IMPRIMERIE HEMISUD	83160	Imprimerie
IMPRIMERIE LACROIX	13210	Imprimerie
IMPRIMERIE ZIMMERMANN	06271	Imprimerie
IMPRIMERIE IPS (Bureau Central)	13160	Imprimerie
ORSI IMPRESSION	13400	Imprimerie
IMPRIMERIE VALLIERE	13140	Imprimerie



NOVELIA (MS GROUPE EDITOR)	13799	Imprimerie
FG DIFFUSION (MS GROUPE EDITOR)	13799	Imprimerie
GROUPE EDITOR (BUREAU CENTRAL)	13799	Imprimerie
IMPRIMERIE DU FORUM	83700	Imprimerie
SUD GRAPHIC	06130	Imprimerie
IMPRIMERIE TRULLI	06140	Imprimerie
CREATION COMMUNICATION IMPRESSION	13015	Imprimerie
LES IMPRESSIONS ARTISTIQUES DE PROVENCE ALPES COTE D'AZUR	83490	Imprimerie
IMPRIMERIE DE LA PRESSE JUDICIAIRE ET PERIODIQUE DU SUD EST	83490	Imprimerie
SEA'COM (SARL)	06400	Imprimerie
LES PRESSES DE LA TARASQUE ET LA PARFAITE	13150	Imprimerie
MAXX (MC2P)	13420	Imprimerie
BIOTIFUL PAPERS (MS GROUPE EDITOR)	13799	Imprimerie
CIAIS (ETS)	06000	Imprimerie
FRANCE IMPRESSION	05000	Imprimerie
TOTAL IMPRIMEURS		27

➤ Négoce

Entreprise	Code Postal	Activité Principale
BLANC MATER COLMARS LES ALPES / ANNOT	04370 / 04240	Négoce
BLANC MATERIAUX LA MURE ARGENS	04170	Négoce
BMO BRIANCON	05103	Négoce
BRUNET-DEBAINES	84270	Négoce
CENTRAL ANTIBOISE DES BOIS - CAB	06370	Négoce
CBC AVIGNON / MARSEILLE / TOULON	84000 / 13002 / 83210	Négoce
CHARLES (Groupe Ratheau)	83140	Négoce
DISPANO AVIGNON / CARROS / LE CANNET	84140 / 06515 / 06110	Négoce
DISPANO MARSEILLE St PIERRE / St VICTORET	13005 / 13730	Négoce
DISPANO PUGET / TOULON LA GARDE	83480 / 83130	Négoce
EXPOTEO CAREO DIGNE / GAP	04000 / 05000	Négoce
GAMAG AIX	13100	Négoce
MATERIAUX SIMC AIX EN PCE / AUBAGNE / ISTRES	13540 / 13400 / 13800	Négoce
MATERIAUX SIMC CADENET / MONTEUX / PERTUIS	84160 / 84170 / 84120	Négoce
MATERIAUX SIMC FORCALQUIER / VOLX	04300 / 04130	Négoce
MATERIAUX SIMC LA GARDE / LE LUC / VINON	83130 / 83340 / 83560	Négoce
MATERIAUX SIMC LAMANON	13113	Négoce
MATERIAUX SIMC MANOSQUE / ORAISON / RIEZ	04100 / 04700 / 04500	Négoce
MATERIAUX SIMC MARSEILLE / MEYREUIL	13011 / 13590	Négoce
MATERIAUX SIMC MOUANS SARTOUX	06370	Négoce
MATERIAUX SIMC SARRIANS / SAULT	84260 / 84390	Négoce
MATERIAUX SIMC VELAUX / VITROLLES	13880 / 13127	Négoce
PANOFRANCE MARSEILLE	13015	Négoce
PANOFRANCE NICE-CARROS	06516	Négoce
RESEAU PRO BOUC BEL AIR	13320	Négoce
SAMSE BARCELONNETTE / CHATEAU ARNOUX	04400 / 04160	Négoce



SAMSE BRIANCON / EMBRUN / GAP (x2)	05100 / 05200 / 05000	Négoce
SAMSE DIGNE / SISTERON / SEYNE LES ALPES	04000 / 04200 / 04140	Négoce
SAMSE GUILLESTRE / VEYNES	05600 / 05400	Négoce
SAMSE ST FIRMIN EN VALGAUDEMAR	05800	Négoce
SIMC LA FARE LES OLIVIERS	13580	Négoce
SOBOMA	13124	Négoce
TEAM ALTER	06130	Négoce
TOTAL NEGOCE		60

➤ Autres

Entreprise	Code Postal	Activité Principale	Activité Secondaire
BRUNEL SAS – Site de Brignoles	83170	Palettes	Négoce
PALSUD SARL	13130	Palettes	
ROZENBAL FRANCE	84096	Manches en bois	
MASQUIN PAUL	84350	Manches en bois	
AMEXBOIS	04700	Aménagements extérieurs	Négoce
FIBRE-EXCELLENCE TARASCON	13156	Pâte et papier	
PAPETERIES DU DAUPHINE	06700	Papier	
PACKETIS	84600	Emballage	
AZUR SIGNALÉTIQUE (PIC BOIS GRAVURE)	84200	Aménagements extérieurs	
EA SOBIRATS	84200	Palettes	
SD SERVICES (Carros)	06517	Aménagement de véhicules automobiles	
MILHE ET AVONS	13384	Papier	
SD SERVICES (Velaux)	13880	Aménagement de véhicules automobiles	
ETS ROUX ROBERT ET FILS	84350	Moulures	Menuiserie
GEFPLAST	13200	Outils	
SMURFIT (Brignoles/Contes/Marseille)	06/13/83	Carton	
PYROFEU	84400	Bois de Chauffage	Négoce
JEAN MOREL ET ASSOCIES	13400	Parquet	Charpentier
HILAIRE ET FILS (SARL)	05100	Bois énergie	Parquet
TOTAL AUTRES			21

Retrouver toutes ces infos sur le site de PEFC PACA : <http://www.ofme.org/pefc-paca/>



10-21-19

Promouvoir
la gestion durable
de la forêt

PEFC PACA

Pavillon du Roy René – CD7 Valabre

13120 GARDANNE

Tél. : 04 42 65 78 15 - Fax : 04 42 51 03 88

Mail : pefc@ofme.org

> www.ofme.org/pefc-paca

> www.pefc-france.org

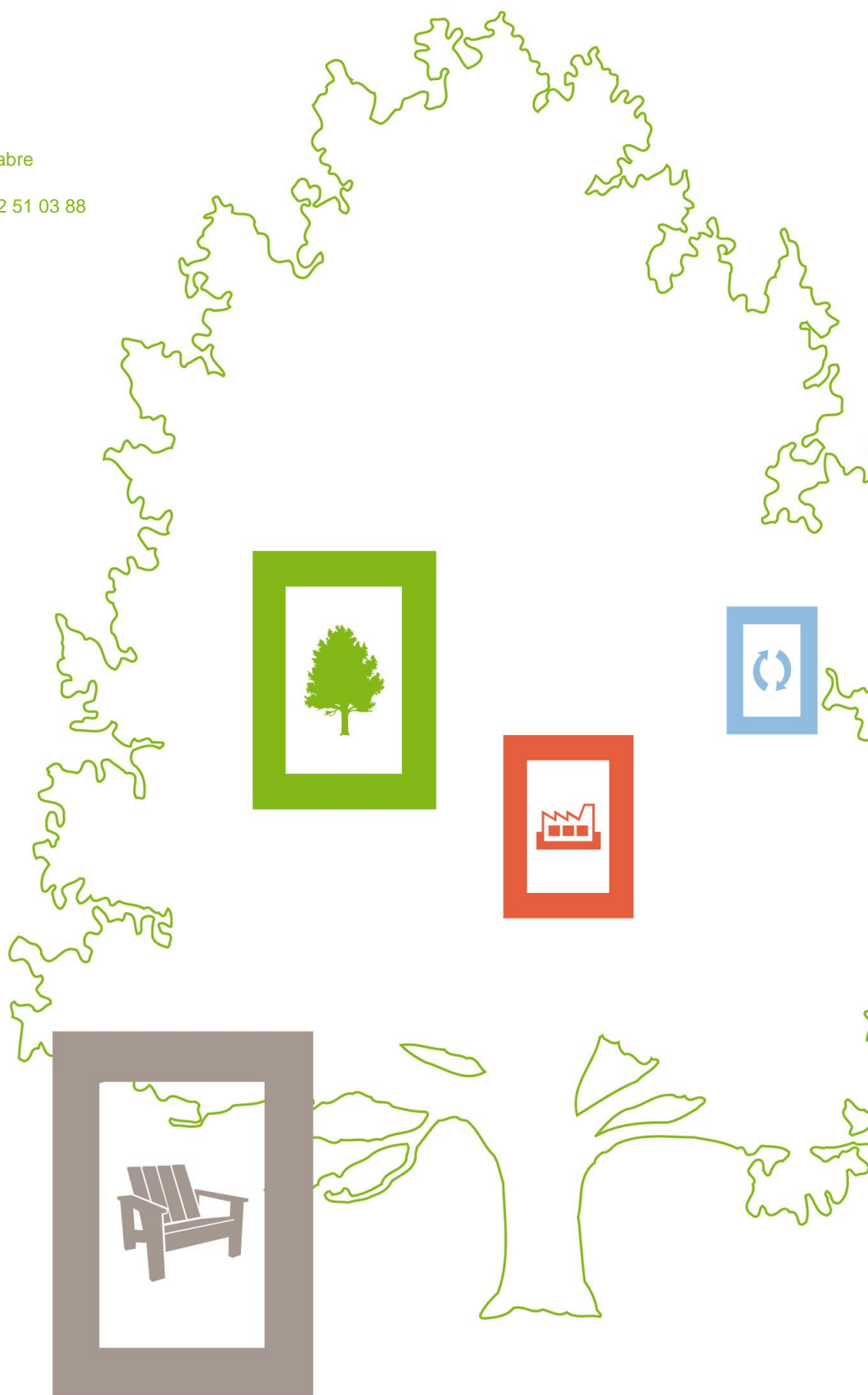

Contact

Marie de GUISA

Tél. : +33 4 42 65 78 15

> pefc@ofme.org

> <http://www.ofme.org/pefc-paca/>