



Avancement de la certification PEFC en Provence-Alpes-Côte d'Azur

Bilan au 31/03/2005

PEFC Provence-Alpes-Côte d'Azur

Pavillon du Roy René
CD 7 – Valabre
13120 Gardanne

Tél. : 04 42 65 78 16 / Fax : 04 42 51 03 88 / Email : pefc@ofme.org

1. Nouvelles adhésions en mars

3 propriétaires pour une surface totale de 726 ha ont adhéré en mars.

➤ Nombre et surfaces des nouvelles adhésions par type de propriété

Type de propriété	Nombre	Surface
Communal	0	0
Privé	3	446
Total	3	726

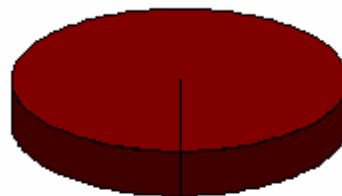

■ Communal ■ Privé

➤ Nombre et surfaces des nouvelles adhésions par département

Département	Nombre	Surface
Alpes-de-Haute-Provence	1	585
Hautes-Alpes	2	141

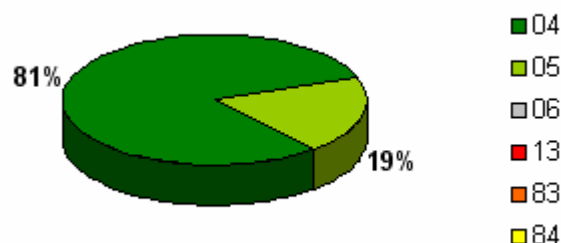

■ 04
■ 05
■ 06
■ 13
■ 83
■ 84

2. Bilan des adhésions au 31 mars 2005

94 propriétaires pour une surface totale de 162 295 ha sont actuellement adhérents.

➤ Nombre et surfaces des adhésions par type de propriété

Type de propriété	Nombre	Surface	Part de la surface certifiée
Communal	31	39 995	16,3%
Domanial	1	111 435	100,0%
Privé	62	10 865	1,3%
Total région	94	162 295	13,5%

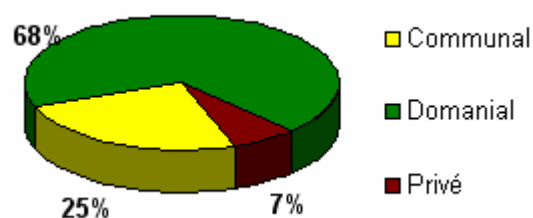

■ Communal
■ Domanial
■ Privé

La dernière colonne donne la part de surface forestière certifiée par rapport à la surface forestière totale.

➤ Nombre et surfaces des adhésions par département

Département	Nombre	Surface
Alpes-de-Haute-Provence	21	68 344
Hautes-Alpes	18	28 495
Alpes-Maritimes	17	30 127
Bouches-du-Rhône	11	2 694
Var	23	24 612
Vaucluse	10	8 023

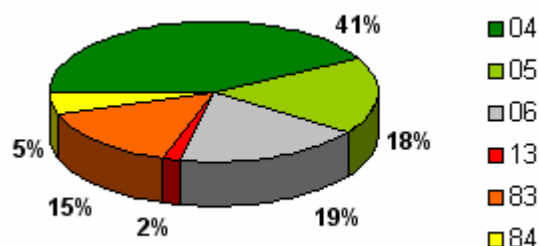

■ 04
■ 05
■ 06
■ 13
■ 83
■ 84

3. Evolution des adhésions au cours des derniers mois

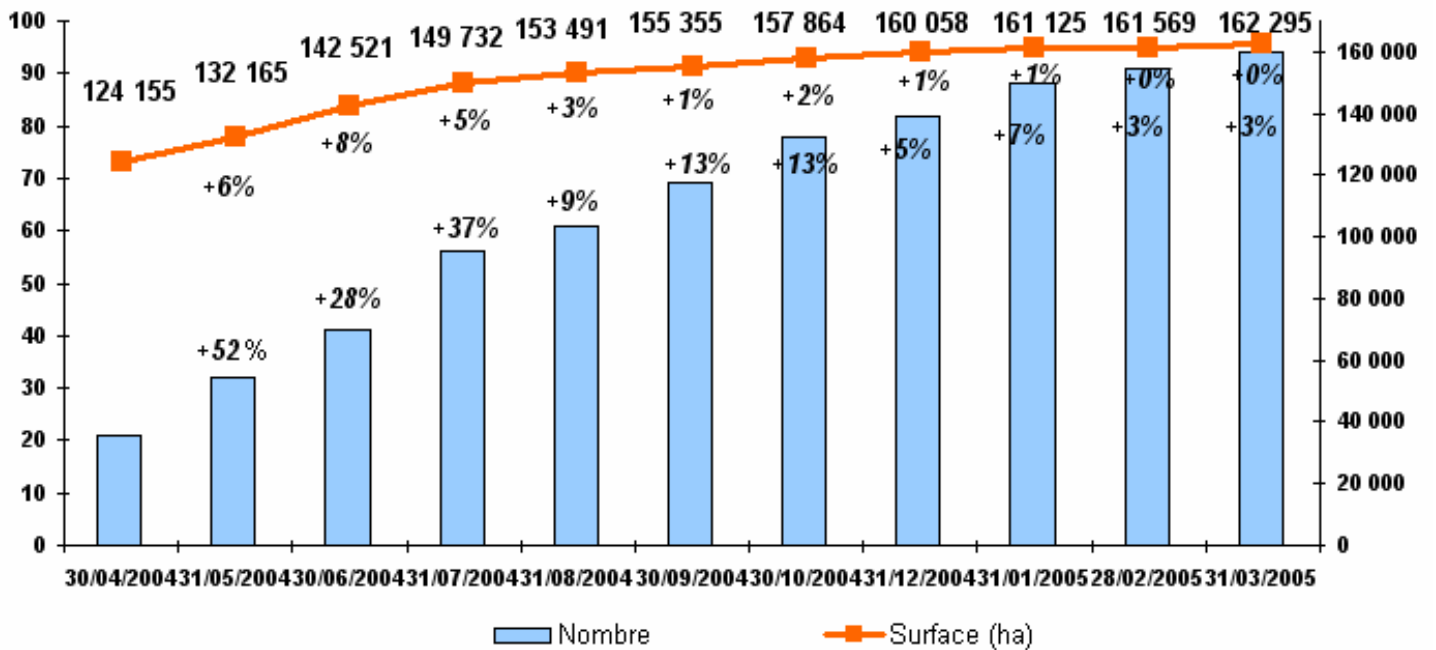

Le pourcentage sous les valeurs indique la progression par rapport au mois dernier.

4. Evolution des adhésions des communes forestières

➤ Nombre de communes adhérentes et superficie par département

Département	Nombre	Surface	Part de la surface certifiée
Alpes-de-Haute-Provence	10	10793	24%
Alpes-Maritimes	12	22781	46%
Hautes-Alpes	8	6111	10%
Var	1	310	1%

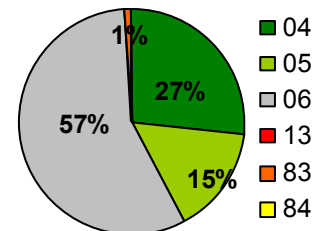

➤ Evolution de la superficie communale certifiée

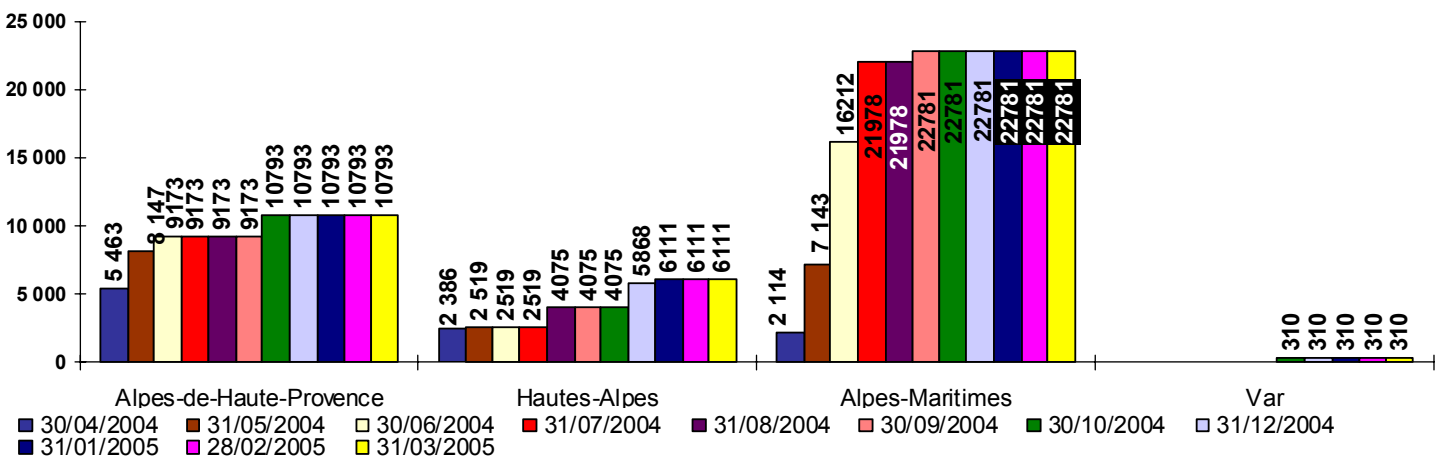

Le pourcentage représente l'augmentation par rapport au mois dernier.

➤ Liste des communes ayant adhéré mars

Commune	N° confirmation	N° licence	Date adhésion	Surface	Dép.

5. Evolution des adhésions des propriétaires forestiers privés

➤ Nombre de propriétaires adhérents et superficie par département

Département	Nombre	Surface	Part de la surface certifiée
Alpes-de-Haute-Provence	10	1 431	0,7%
Alpes-Maritimes	4	659	0,5%
Hautes-Alpes	9	345	0,5%
Bouches-du-Rhône	10	1 243	1,6%
Var	21	6 554	2,3%
Vaucluse	9	633	0,7%

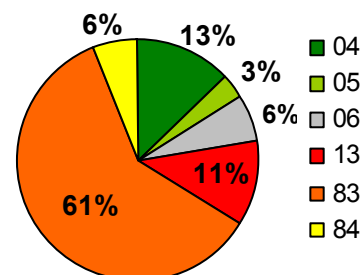

➤ Evolution de la superficie privée certifiée

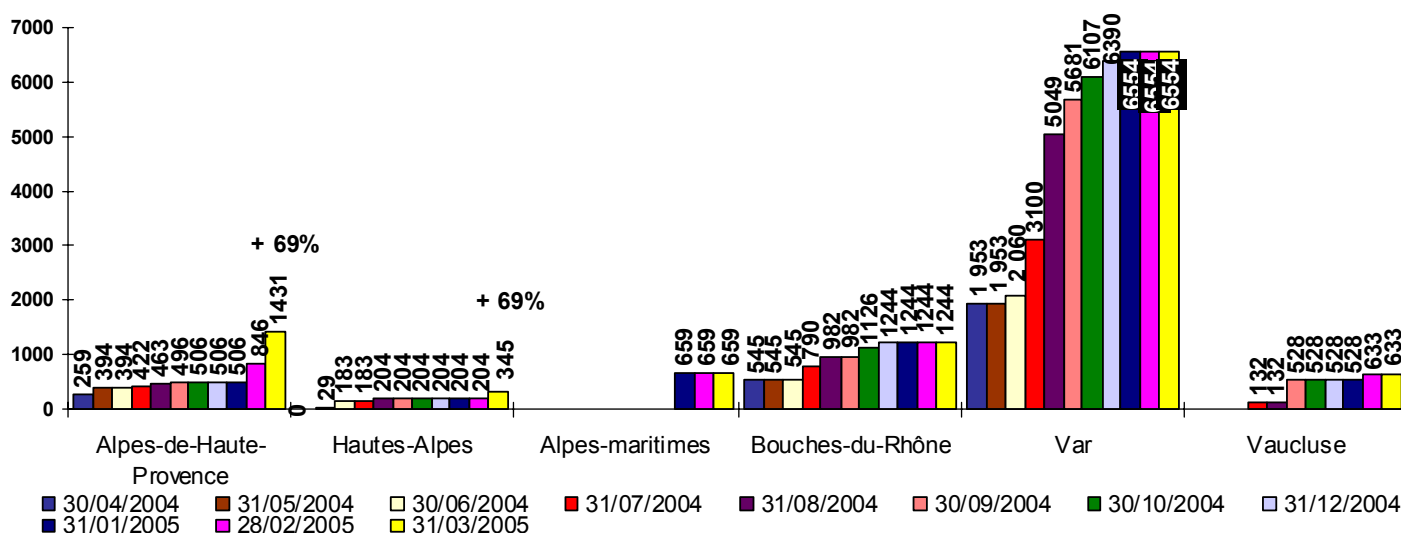

Le pourcentage représente l'augmentation par rapport au mois dernier.

➤ Liste des propriétaires ayant adhéré en mars

Prénom	NOM	Organisme	N° confirmation	N° licence	Date adhésion	surface	dép
Alain	REVOL	Groupe Forestier des Sauvas	10-21-19/92	PEFC/10-21-19/92	18/03/2005	71	05
Marc	BOURDON	Groupe Forestier Senez-Norante	10-21-19/93	PEFC/10-21-19/93	21/03/2005	585	04
Andrée	GARCIN	-	10-21-19/94	PEFC/10-21-19/94	26/03/2005	70	05

Pièces jointes

- cartographie de la surface certifiée par commune au 31 mars 2005
- cartographie des communes adhérentes au 31 mars 2005

Programme de reconnaissance des certifications forestières en Provence-Alpes-Côte d'Azur

Surfaces des forêts certifiées par commune au 31 mars 2005

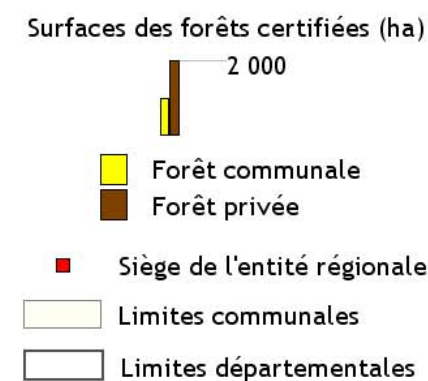
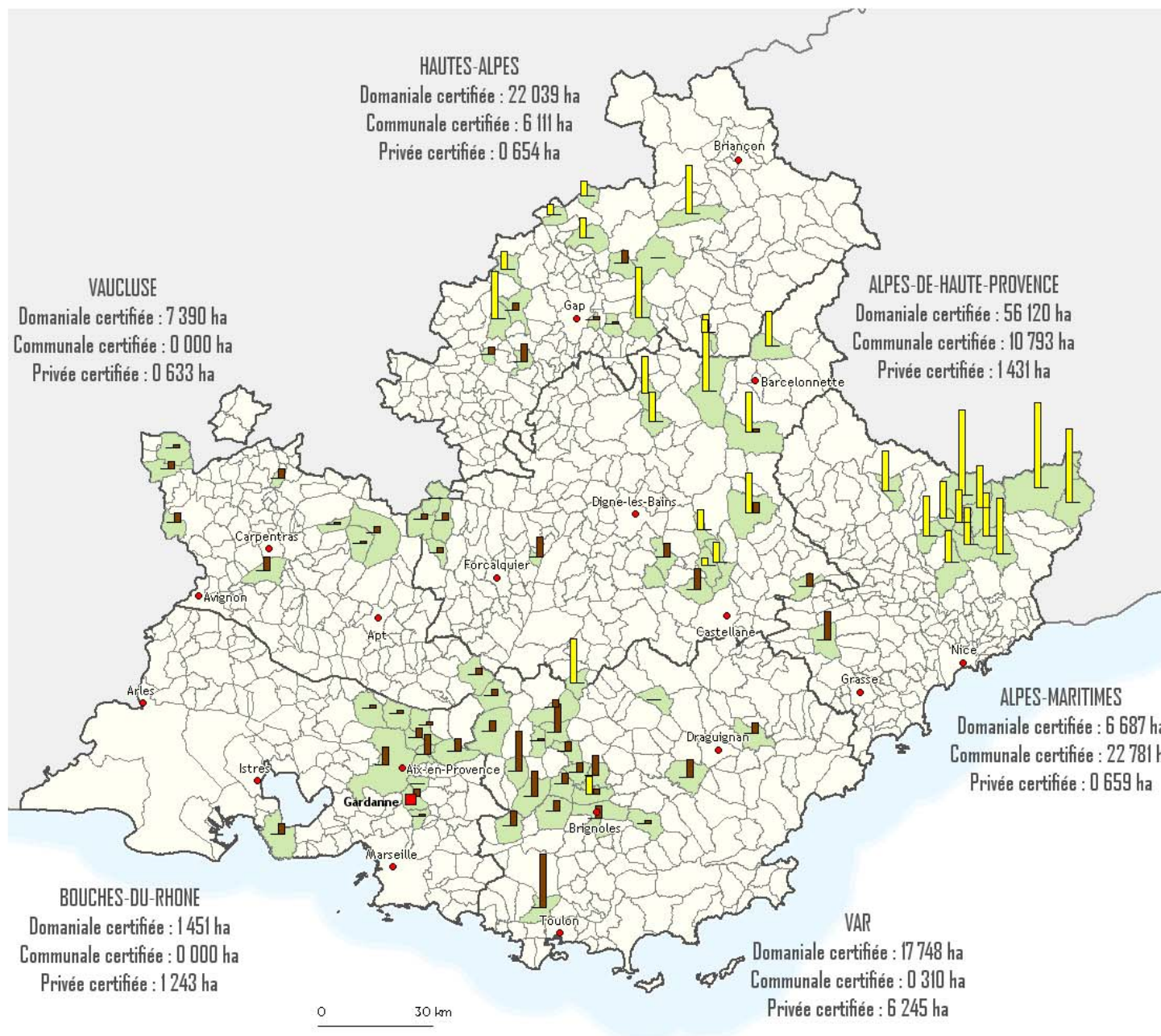

Programme de reconnaissance des certifications forestières en Provence-Alpes-Côte d'Azur

31 communes ont adhéré au système PEFC au 31 mars 2005

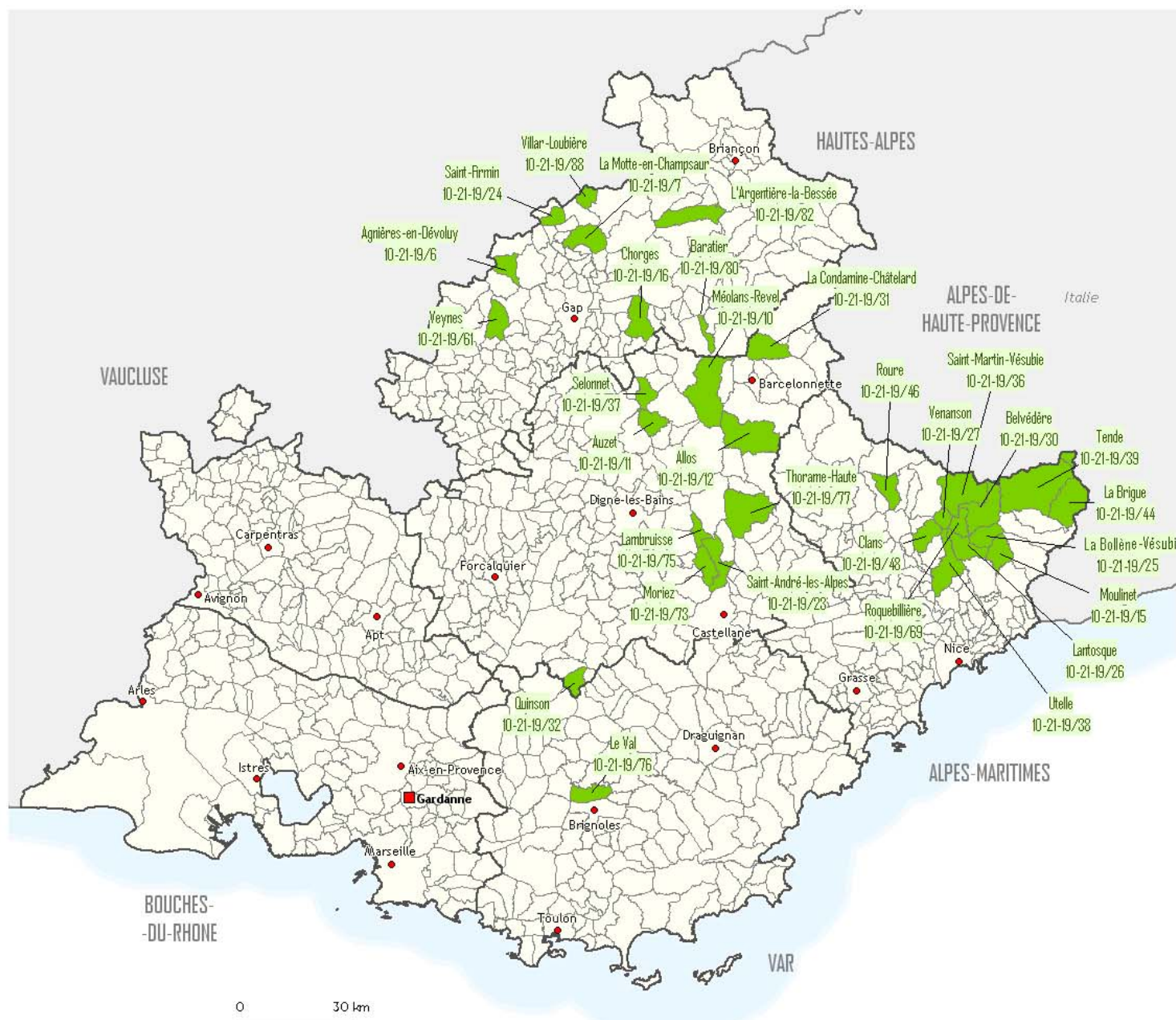

- Communes adhérentes
N° de confirmation
- Siège de l'entité régionale
- Limites communales
- Limites départementales

0 30 km