



Avancement de la certification PEFC en Provence-Alpes-Côte d'Azur

Bilan au 30/06/2005

PEFC Provence-Alpes-Côte d'Azur
Pavillon du Roy René
CD 7 – Valabre
13120 Gardanne

Tél. : 04 42 65 78 16 / Fax : 04 42 51 03 88 / Email : pefc@ofme.org

1. Nouvelles adhésions en juin

3 propriétaires pour une surface totale de 1821 ha ont adhéré en juin.

➤ Nombre et surfaces des nouvelles adhésions par type de propriété

Type de propriété	Nombre	Surface
Communal	1	1 322
Privé	2	499
Total	3	1821

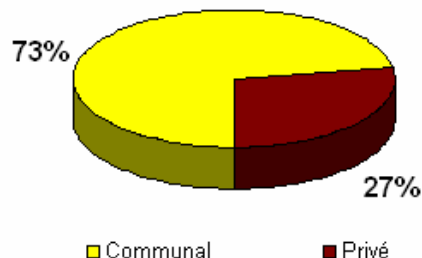

➤ Nombre et surfaces des nouvelles adhésions par département

Département	Nombre	Surface
Hautes-Alpes	1	329
Var	2	1 492

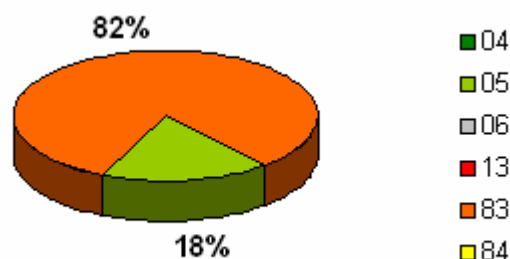

2. Bilan des adhésions au 30 juin 2005

101 propriétaires pour une surface totale de 165 343 ha sont actuellement adhérents.

➤ Nombre et surfaces des adhésions par type de propriété

Type de propriété	Nombre	Surface	Part de la surface certifiée
Communal	34	42 529	17,4%
Domanial	1	111 435	100,0%
Privé	66	11 379	1,3%
Total région	101	165 343	13,8%

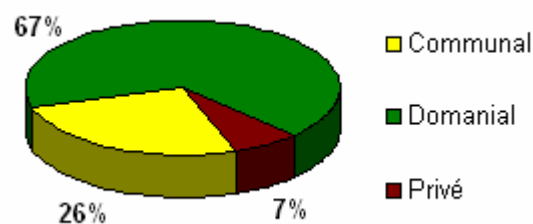

La dernière colonne donne la part de surface forestière certifiée par rapport à la surface forestière totale.

➤ Nombre et surfaces des adhésions par département

Département	Nombre	Surface
Alpes-de-Haute-Provence	22	68 468
Hautes-Alpes	20	28 829
Alpes-Maritimes	18	31 215
Bouches-du-Rhône	11	2 694
Var	26	26 114
Vaucluse	10	8 023

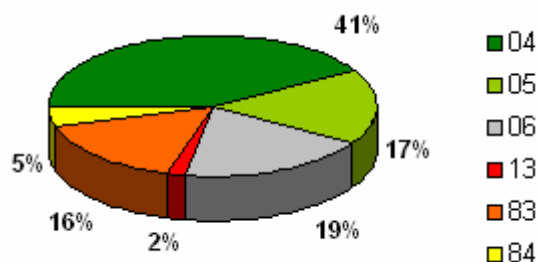

3. Evolution des adhésions au cours des derniers mois

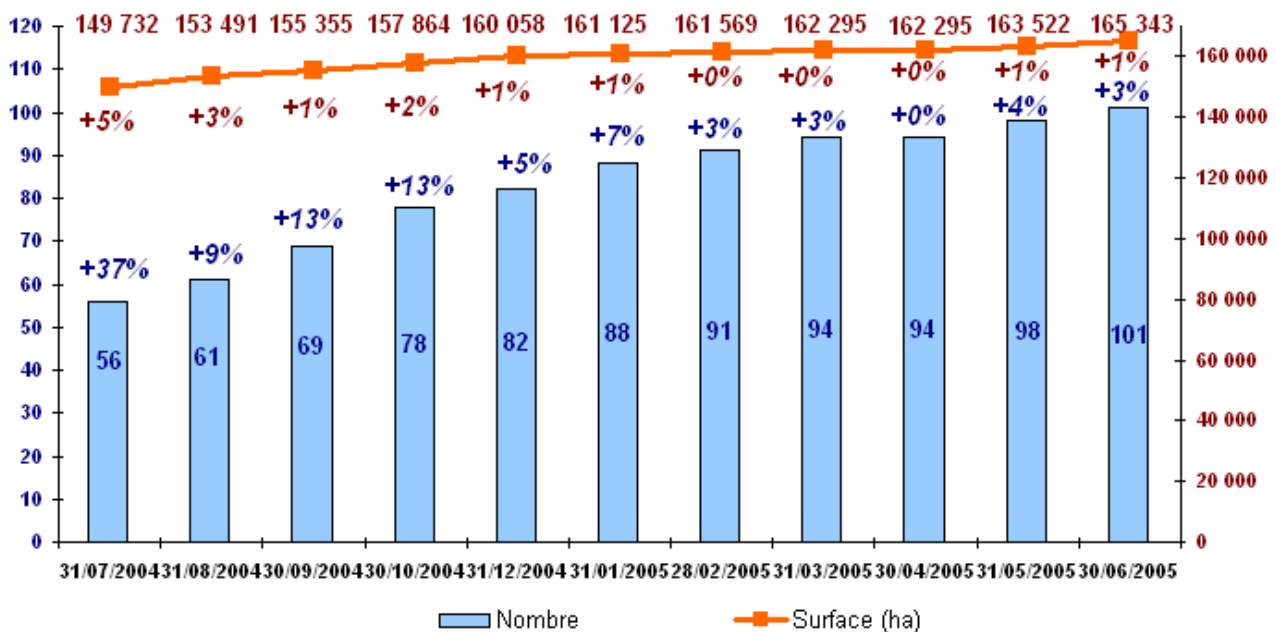

Le pourcentage sous les valeurs indique la progression par rapport au mois précédent.

4. Evolution des adhésions des communes forestières

➤ Nombre de communes adhérentes et superficie par département

Département	Nombre	Surface	Part de la surface certifiée
Alpes-de-Haute-Provence	11	10917	24%
Alpes-Maritimes	13	23869	48%
Hautes-Alpes	8	6111	10%
Var	2	1632	4%

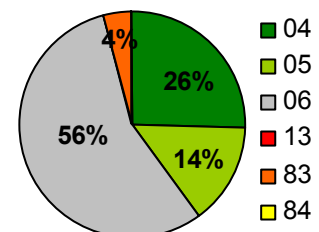

➤ Evolution de la superficie communale certifiée

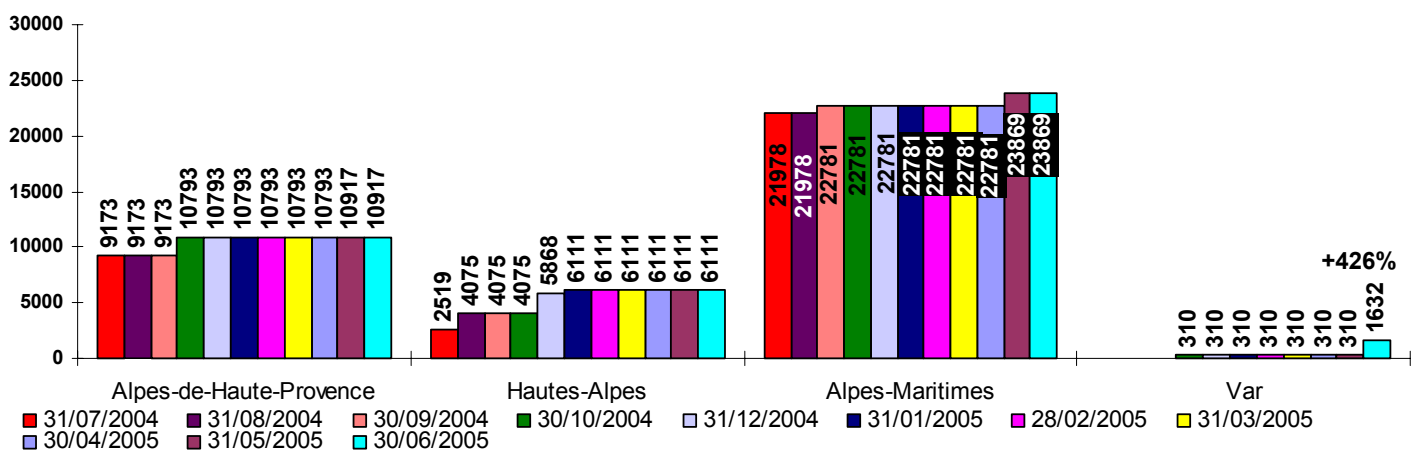

Le pourcentage représente l'augmentation par rapport au mois dernier.

➤ Liste des communes ayant adhéré juin

Commune	N° confirmation	N° licence	Date adhésion	Surface	Dép.
La Garde Freinet	10-21-19/100	PEFC/10-21-19/100	1/06/2005	1322	83

5. Evolution des adhésions des propriétaires forestiers privés

➤ Nombre de propriétaires adhérents et superficie par département

Département	Nombre	Surface	Part de la surface certifiée
Alpes-de-Haute-Provence	10	1 431	0,7%
Alpes-Maritimes	4	659	0,5%
Hautes-Alpes	11	679	0,9%
Bouches-du-Rhône	10	1 243	1,6%
Var	23	6 734	2,4%
Vaucluse	9	633	0,7%

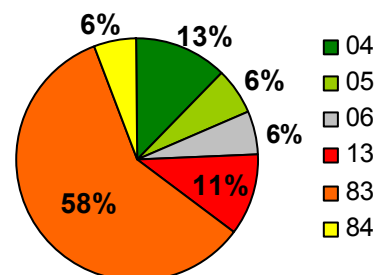

➤ Evolution de la superficie privée certifiée

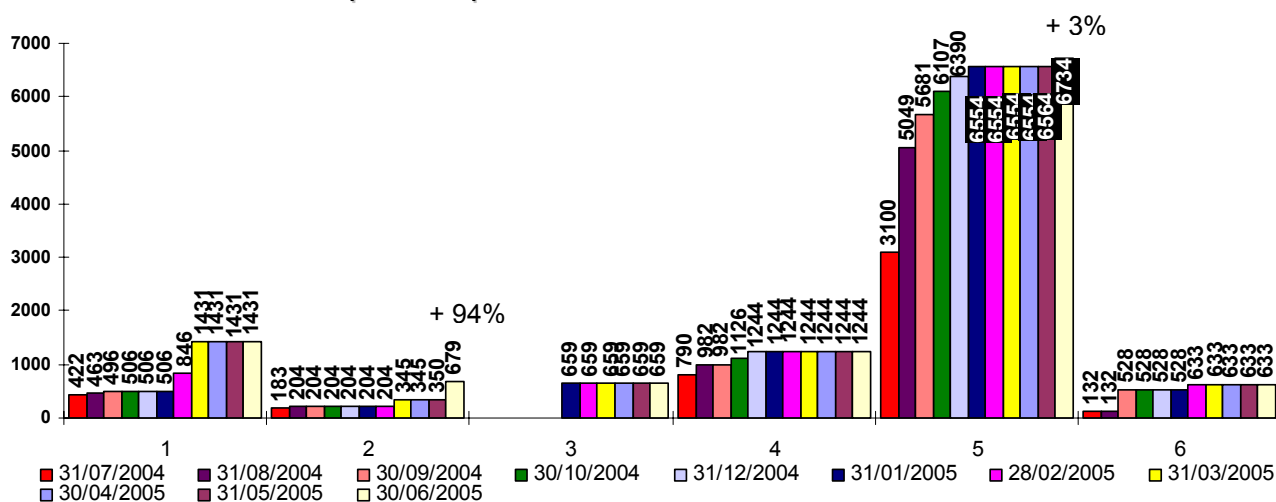

Le pourcentage représente l'augmentation par rapport au mois précédent.

➤ Liste des propriétaires ayant adhéré en juin

Prénom	NOM	Organisme	N° confirmation	N° licence	Date adhésion	surface	dép
Gérald	VUYLSTEEK		10-21-19/99	PEFC/10-21-19/99	01/06/2005	170	83
Henri	BELLOT	ASL de Siguret	10-21-19/101	PEFC/10-21-19/101	18/12/2004	329	05

Pièces jointes

- cartographie de la surface certifiée par commune au 30 juin 2005
- cartographie des communes adhérentes au 30 juin 2005

Programme de reconnaissance des certifications forestières en Provence-Alpes-Côte d'Azur

Surfaces des forêts certifiées par commune au 30 juin 2005

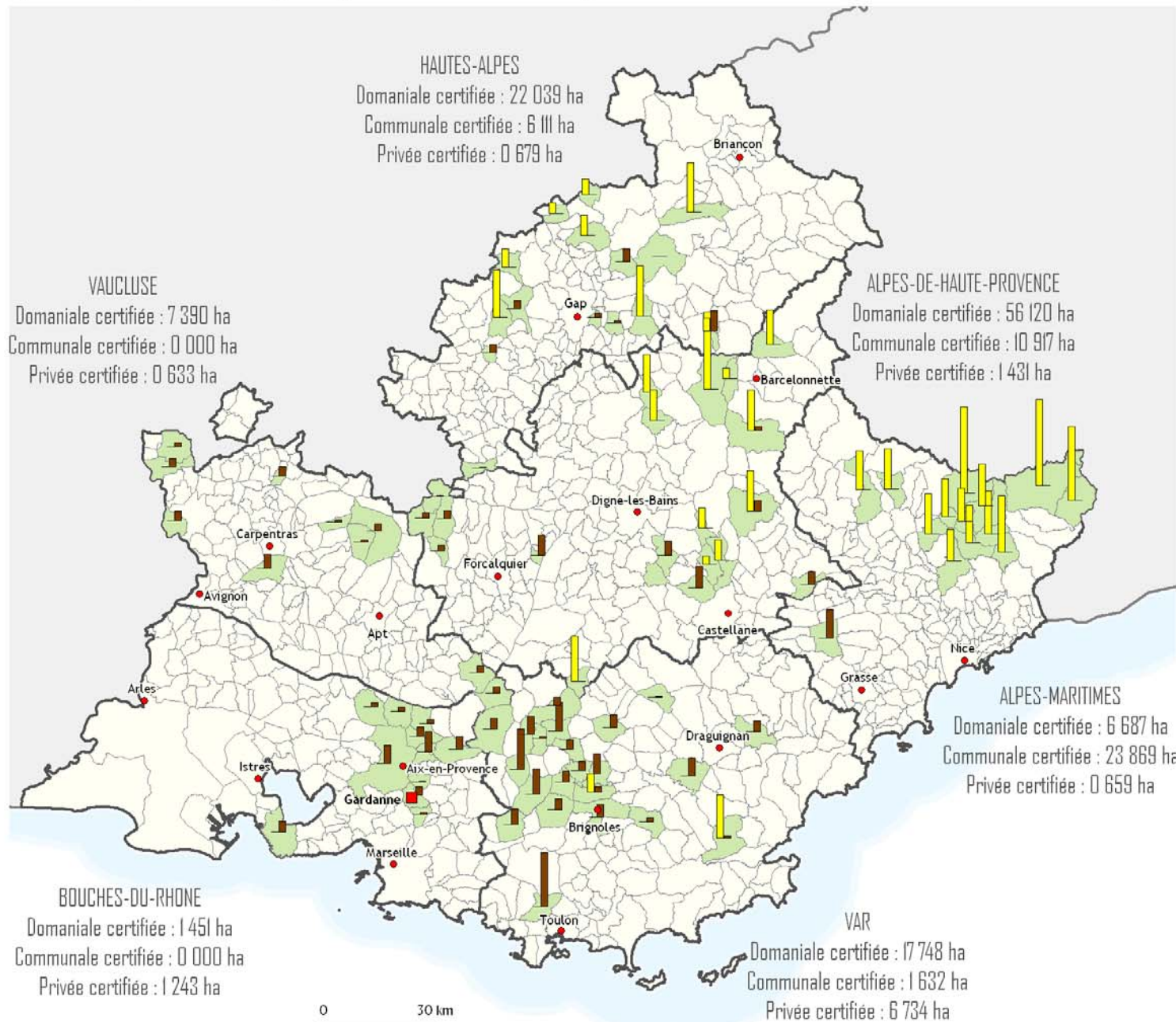

Surfaces des forêts certifiées (ha)

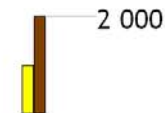

- Forêt communale
- Forêt privée

- Siège de l'entité régionale
- Limites communales
- Limites départementales

Programme de reconnaissance des certifications forestières en Provence-Alpes-Côte d'Azur

34 communes ont adhéré au système PEFC au 30 juin 2005



PEFC™
PEFC/10-21-19

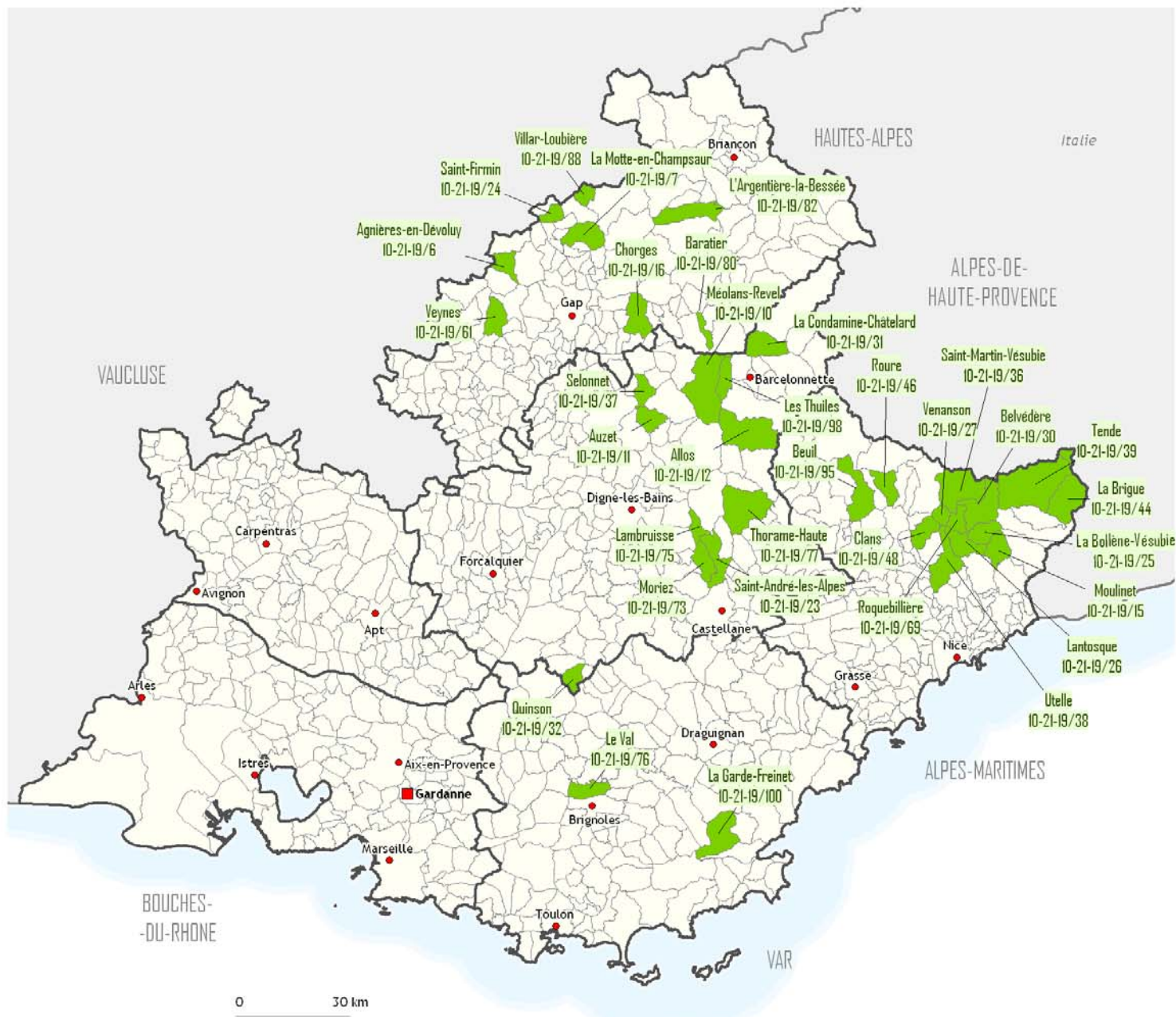

- Communes adhérentes
N° de confirmation
- Siège de l'entité régionale
- Limites communales
- Limites départementales

0 30 km