

Annexe : l'analyse par habitation



Type d'installation *résidence secondaire*

Débroussaillage

état en 2001 : *INSUFFISANT*

état en 2002 : *FAIT*

verbalisation en 2004 : *NON*

état au moment de l'incendie : *FAIT*

Impact de l'incendie

effet de la lutte : *auto-défense partielle (arrosage)*

position par rapport à l'incendie : *à l'intérieur, flanc droit descendant*

intensité du feu : *moyenne*

dégâts constatés sur l'habitation : *volets chauffés (bois plein)*



Type d'installation *résidence secondaire*

Débroussaillage

état en 2001 : *INSUFFISANT*

état en 2002 : *FAIT*

verbalisation en 2004 : *NON*

état au moment de l'incendie : *INSUFFISANT (sous la canopée des pins, tronc touchant un mur)*

Impact de l'incendie

effet de la lutte : *oui*

position par rapport à l'incendie : *à l'intérieur, flanc droit descendant*

intensité du feu : *moyenne*

dégâts constatés sur l'habitation : *fosse septique plastique brûlée sous terrasse*



Type d'installation *résidence principale*

Débroussaillage

état en 2001 : *INSUFFISANT*

état en 2002 : *INSUFFISANT*

verbalisation en 2004 : *NON*

état au moment de l'incendie : *FAIT*

Impact de l'incendie

effet de la lutte : *oui*

position par rapport à l'incendie : *en limite intérieure, flanc droit descendant*

intensité du feu : *moyenne*

dégâts constatés sur l'habitation : *abri à voiture indépendant détruit (structure ouverte en bois, couverture éternit, stockage de bois à proximité ayant propagé le feu)*



Type d'installation *résidence secondaire*

Débroussaillage

état en 2001 : *INSUFFISANT*

état en 2002 : *FAIT*

verbalisation en 2004 : *NON*

état au moment de l'incendie : *INSUFFISANT*

Impact de l'incendie

effet de la lutte : *oui*

position par rapport à l'incendie : *à l'extérieur, flanc droit*

intensité du feu : *faible*

dégâts constatés sur l'habitation : *pas de dégâts*



Type d'installation *résidence principale*

Débroussaillage

état en 2001 : *INSUFFISANT*

état en 2002 : *FAIT*

verbalisation en 2004 : *NON*

état au moment de l'incendie : *FAIT*

Impact de l'incendie

effet de la lutte : *oui*

position par rapport à l'incendie : *à l'intérieur, flanc droit descendant*

intensité du feu : *moyenne*

dégâts constatés sur l'habitation : *matériel extérieur endommagé, citerne gaz hors sol épargnée*

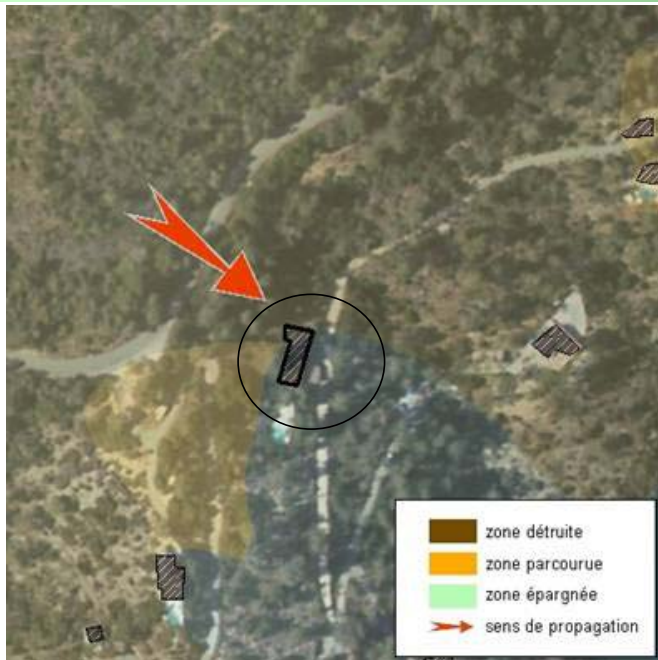

Type d'installation *résidence secondaire*

Débroussaillage

état en 2001 : *INSUFFISANT*

état en 2002 : *INSUFFISANT*

verbalisation en 2004 : *NON*

état au moment de l'incendie : *INSUFFISANT (branches touchant la toiture et arbres proches)*

Impact de l'incendie

effet de la lutte : *oui (efficace)*

position par rapport à l'incendie : *en limite extérieure, flanc droit descendant*

intensité du feu : *faible*

dégâts constatés sur l'habitation : *matériel extérieur endommagé*



Type d'installation *résidence principale et meublé*

Débroussaillage

état en 2001 : *INSUFFISANT*

état en 2002 : *INSUFFISANT*

verbalisation en 2004 : *NON*

état au moment de l'incendie : *INSUFFISANT (branches touchant la toiture et arbres proches)*

Impact de l'incendie

effet de la lutte : *oui*

position par rapport à l'incendie : *en limite extérieure, flanc droit ascendant*

intensité du feu : *forte*

dégâts constatés sur l'habitation : *1- caravane détruite,*

2- avancée de toiture endommagée,

3- installation pompe piscine touchée

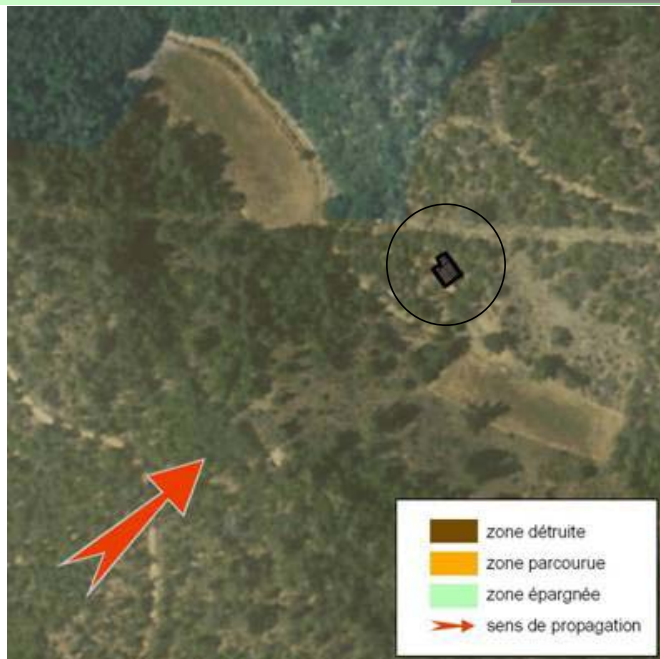

Type d'installation *résidence secondaire*

Débroussaillage

état en 2001 : *commune de Saint-Martin, non inventoriée*

état en 2002 : *commune de Saint-Martin, non inventoriée*

verbalisation en 2004 : *NON*

état au moment de l'incendie : *INSUFFISANT (arbre touchant la toiture mais environnement propre)*

Impact de l'incendie

effet de la lutte :

position par rapport à l'incendie : *à l'intérieur, flanc gauche*

intensité du feu : *faible*

dégâts constatés sur l'habitation : *pas de dégâts, environnement pâturé*

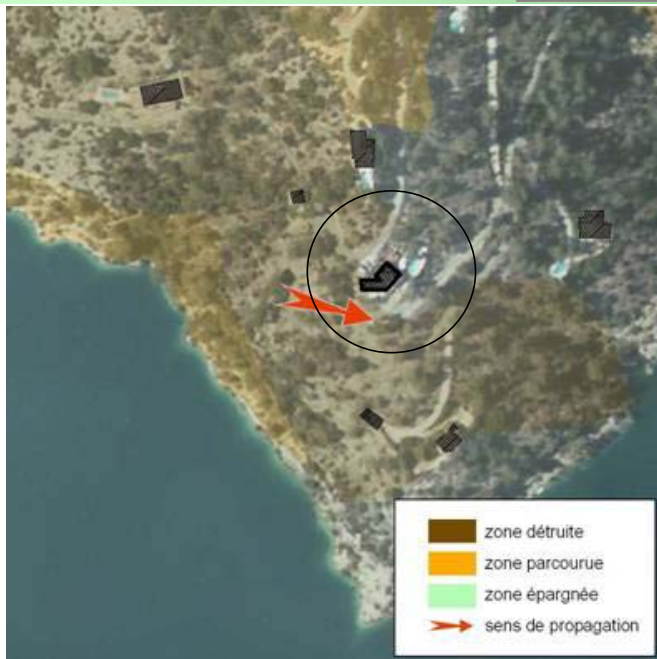

Type d'installation *résidence principale*

Débroussaillage

état en 2001 : *A FAIRE*

état en 2002 : *FAIT*

verbalisation en 2004 : *NON*

état au moment de l'incendie : *FAIT*

Impact de l'incendie

effet de la lutte : *oui*

position par rapport à l'incendie : *en limite extérieure, flanc droit*

intensité du feu : *faible*

dégâts constatés sur l'habitation : *matériel extérieur endommagé*

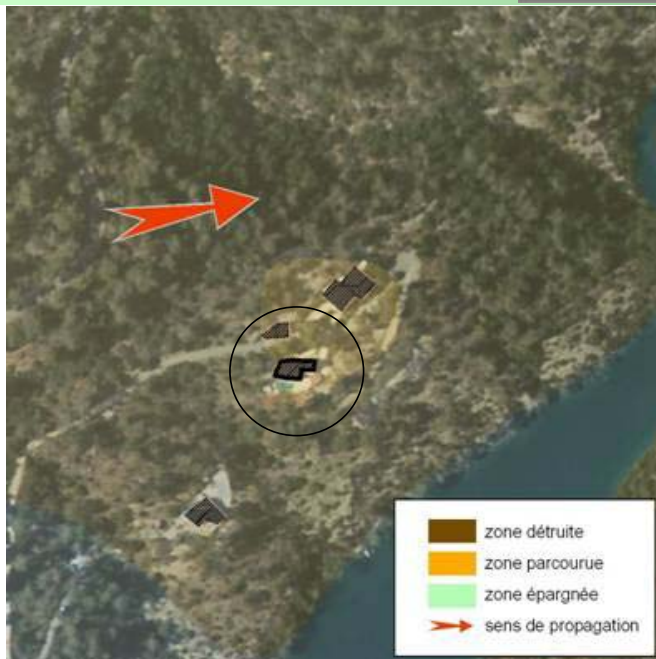

Type d'installation *résidence principale*

Débroussaillage

état en 2001 : *INSUFFISANT*

état en 2002 : *FAIT*

verbalisation en 2004 : *NON*

état au moment de l'incendie : *FAIT*

Impact de l'incendie

effet de la lutte : *oui*

position par rapport à l'incendie : *à l'intérieur, flanc droit*

intensité du feu : *moyenne*

dégâts constatés sur l'habitation : *feu moins virulent*

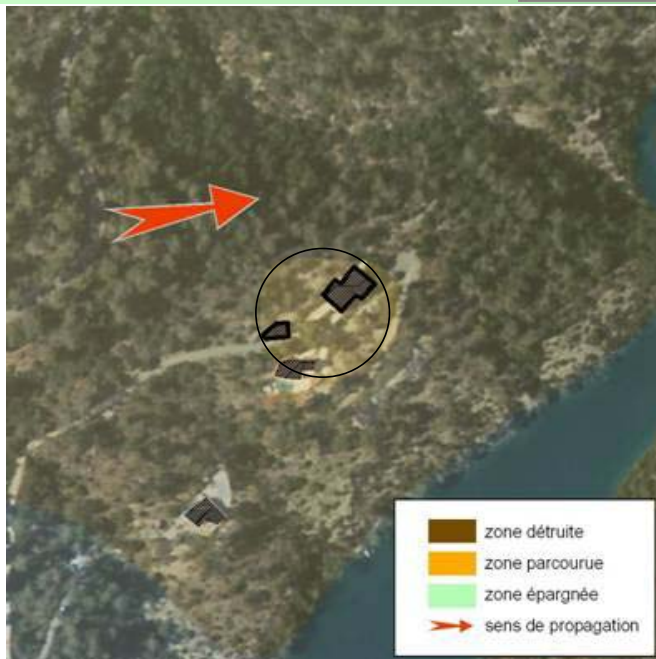

Type d'installation *résidence principale et meublé*

Débroussaillage

état en 2001 : *INSUFFISANT*

état en 2002 : *FAIT*

verbalisation en 2004 : *NON*

état au moment de l'incendie : *FAIT*

Impact de l'incendie

effet de la lutte : *oui*

position par rapport à l'incendie : *à l'intérieur, flanc droit*

intensité du feu : *moyenne*

dégâts constatés sur l'habitation : *feu moins virulent, presque aucun dégât*

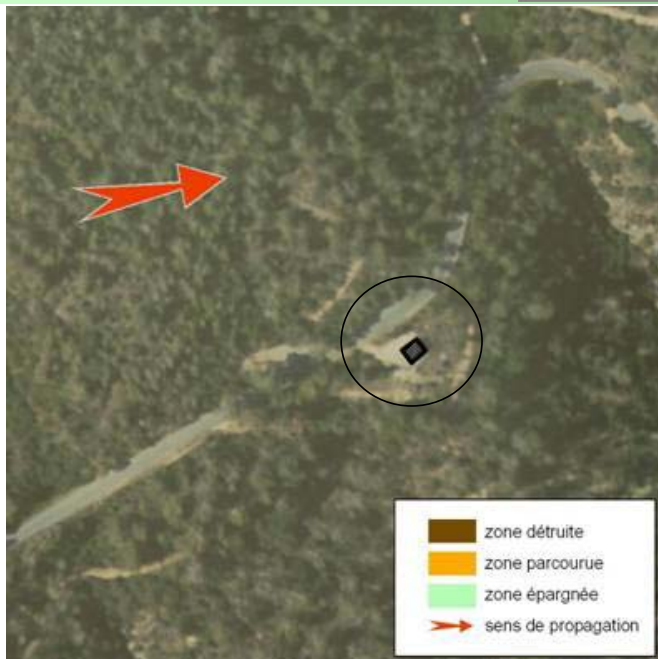

Type d'installation *cabanon*

Débroussaillage

état en 2001 : *A FAIRE*

état en 2002 : *INSUFFISANT*

verbalisation en 2004 : *NON*

état au moment de l'incendie : *FAIT (efficace)*

Impact de l'incendie

effet de la lutte :

position par rapport à l'incendie : *à l'intérieur, front*

intensité du feu : *très forte*

dégâts constatés sur l'habitation : *pas de dégâts, alentours très dégagés (graviers sur 5 m. environ)*

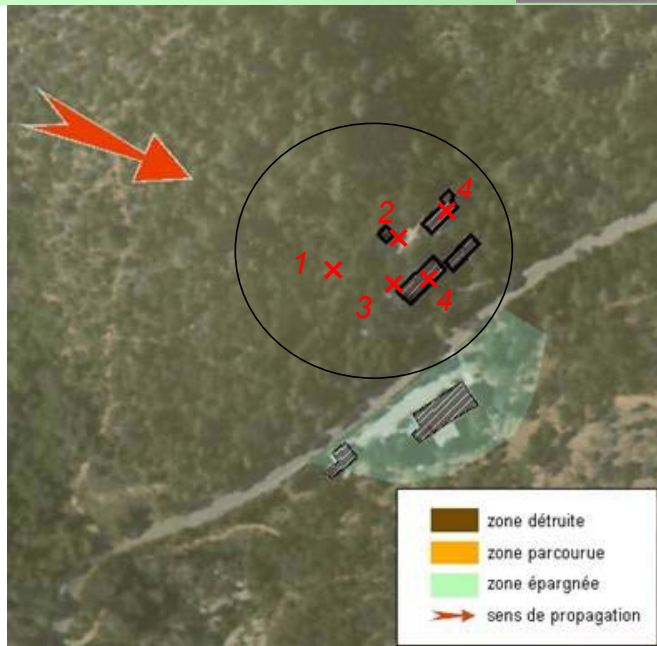

Type d'installation résidence principale et douze gîtes (50 places)

Débroussaillage

état en 2001 : *INSUFFISANT*

état en 2002 : *INSUFFISANT*

verbalisation en 2004 : *NON*

état au moment de l'incendie : *INSUFFISANT (haies de cyprès, végétation arborée dense, sous-étage pâturé)*

Impact de l'incendie

effet de la lutte : *auto-défense uniquement*

position par rapport à l'incendie : *à l'intérieur, front*

intensité du feu : *très forte*

dégâts constatés sur l'habitation : *1- abri à chevaux détruit,*

2- abri à voitures détruit,

3- mobilier plastique fondu,

4- gouttières et électricité extérieure endommagées



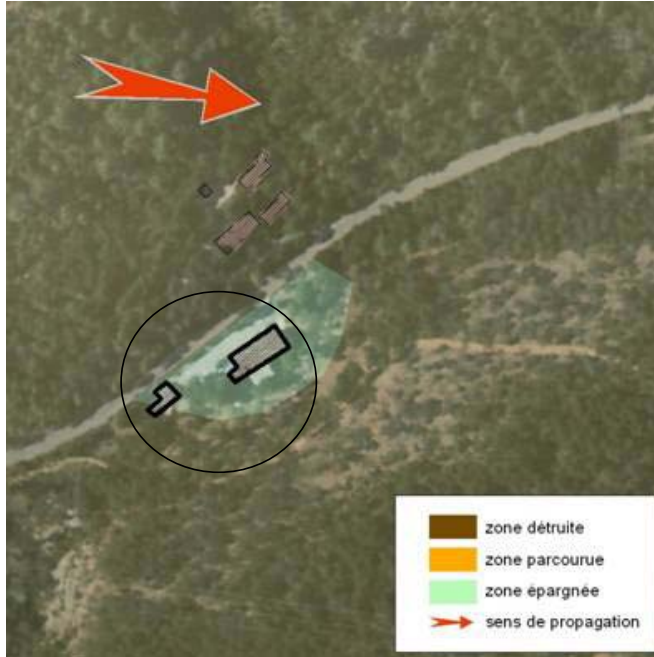

Type d'installation *habitation et restaurant*

Débroussaillage

état en 2001 : *FAIT*

état en 2002 : *FAIT*

verbalisation en 2004 : *NON*

état au moment de l'incendie : *FAIT (efficace)*

Impact de l'incendie

effet de la lutte : *auto-défense uniquement*

position par rapport à l'incendie : *à l'intérieur, front*

intensité du feu : *faible*

dégâts constatés sur l'habitation : *matériel extérieur endommagé, végétation encore verte autour de la maison*



Type d'installation *résidence secondaire*

Débroussaillage

état en 2001 : *A FAIRE*

état en 2002 : *INSUFFISANT*

verbalisation en 2004 : *NON*

état au moment de l'incendie : *INSUFFISANT (uniquement 3 à 5 m. de graviers en périphérie)*

Impact de l'incendie

effet de la lutte : *non*

position par rapport à l'incendie : *à l'intérieur, flanc gauche*

intensité du feu : *forte*

dégâts constatés sur l'habitation : *dégâts importants à la toiture, tasseaux brûlés (mauvaise qualité de la construction), gouttières fondues*

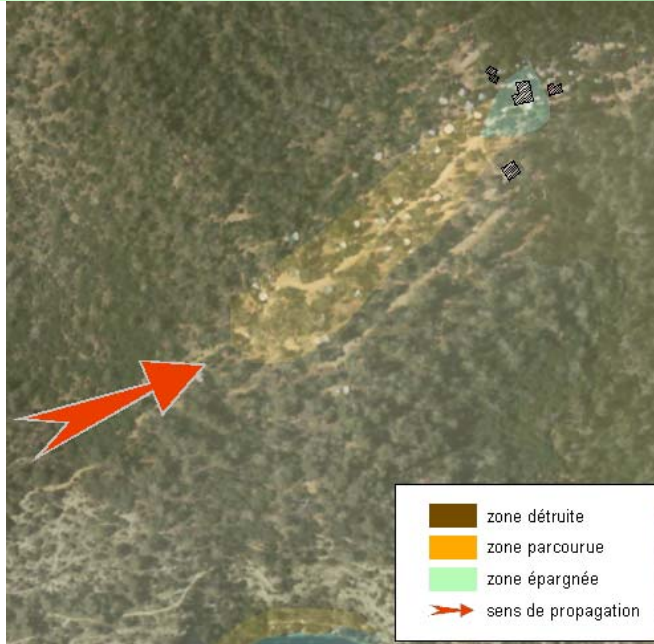

Type d'installation résidence principale et camping (66 emplacements)

Débroussaillage

état en 2001 : *A FAIRE*

état en 2002 : *INSUFFISANT*

Verbalisation en 2004 : *NON*

état au moment de l'incendie : *INSUFFISANT (nombre de tiges un peu important malgré de gros travaux effectués, débroussaillage efficace en périphérie de l'habitation)*

Impact de l'incendie

effet de la lutte : *non (aucune lutte)*

position par rapport à l'incendie : *à l'intérieur, front ascendant*

intensité du feu : *très forte*

dégâts constatés sur l'habitation : *1- dégâts très importants au camping : 23 caravanes et de nombreuses tentes détruites, 2- deux hangars brûlés, 3- bâtiment à usage d'épicerie détruit (feu entré par auvent en toile et côté ouvert), 4- habitation indemne sauf gouttière chauffée (une branche touchant la toiture)*

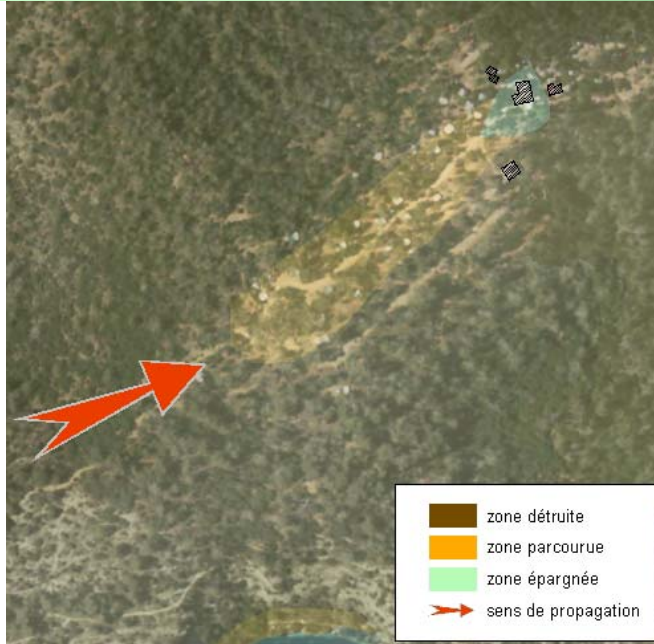

Type d'installation résidence principale et camping (66 emplacements)

Débroussaillage

état en 2001 : *A FAIRE*

état en 2002 : *INSUFFISANT*

Verbalisation en 2004 : *NON*

état au moment de l'incendie : *INSUFFISANT (nombre de tiges un peu important malgré de gros travaux effectués, débroussaillage efficace en périphérie de l'habitation)*

Impact de l'incendie

effet de la lutte : *non (aucune lutte)*

position par rapport à l'incendie : *à l'intérieur, front ascendant*

intensité du feu : *très forte*

dégâts constatés sur l'habitation : *1- dégâts très importants au camping : 23 caravanes et de nombreuses tentes détruites,
2- deux hangars brûlés,
3- bâtiment à usage d'épicerie détruit (feu entré par auvent en toile et côté ouvert),
4- habitation indemne sauf gouttière chauffée (une branche touchant la toiture)*

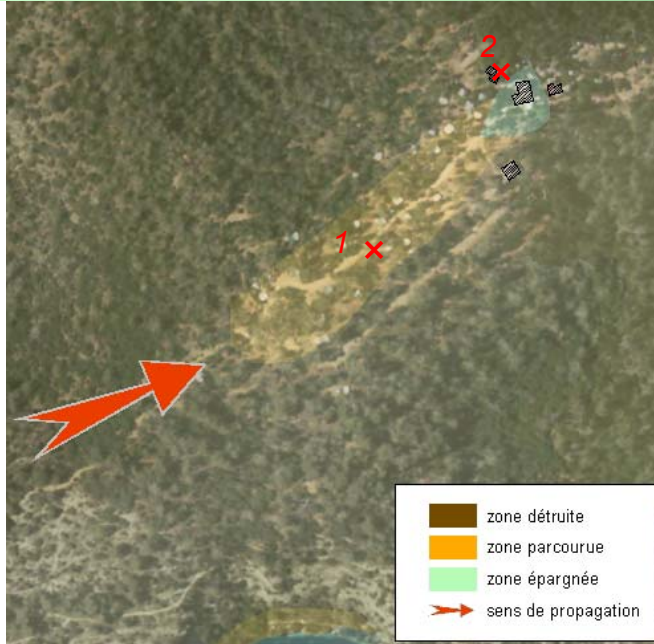

Type d'installation résidence principale et camping (66 emplacements)

Débroussaillage

état en 2001 : *A FAIRE*

état en 2002 : *INSUFFISANT*

Verbalisation en 2004 : *NON*

état au moment de l'incendie : *INSUFFISANT (nombre de tiges un peu important malgré de gros travaux effectués, débroussaillage efficace en périphérie de l'habitation)*

Impact de l'incendie

effet de la lutte : *non (aucune lutte)*

position par rapport à l'incendie : *à l'intérieur, front ascendant*

intensité du feu : *très forte*

dégâts constatés sur l'habitation : *1- dégâts très importants au camping : 23 caravanes et de nombreuses tentes détruites, 2- deux hangars brûlés, 3- bâtiment à usage d'épicerie détruit (feu entré par auvent en toile et côté ouvert), 4- habitation indemne sauf gouttière chauffée (une branche touchant la toiture)*

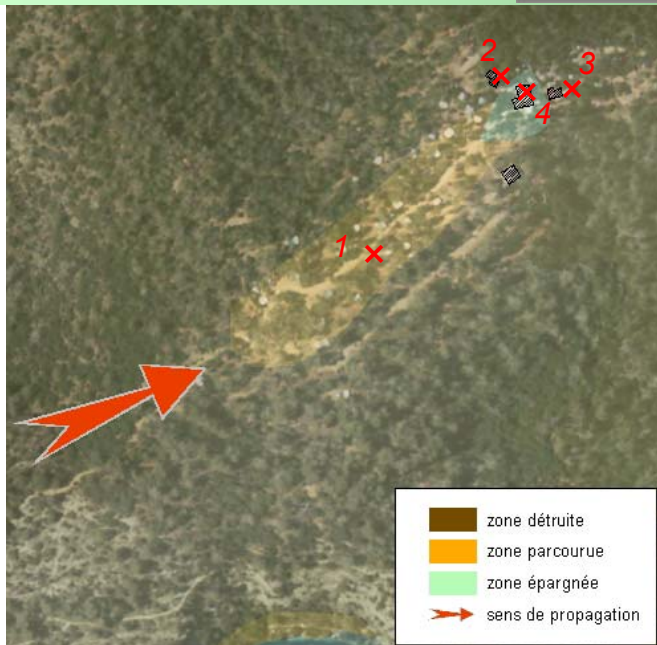

Type d'installation résidence principale et camping (66 emplacements)

Débroussaillage

état en 2001 : *A FAIRE*

état en 2002 : *INSUFFISANT*

Verbalisation en 2004 : *NON*

état au moment de l'incendie : *INSUFFISANT (nombre de tiges un peu important malgré de gros travaux effectués, débroussaillage efficace en périphérie de l'habitation)*

Impact de l'incendie

effet de la lutte : *non (aucune lutte)*

position par rapport à l'incendie : *à l'intérieur, front ascendant*

intensité du feu : *très forte*

dégâts constatés sur l'habitation : *1- dégâts très importants au camping : 23 caravanes et de nombreuses tentes détruites, 2- deux hangars brûlés, 3- bâtiment à usage d'épicerie détruit (feu entré par auvent en toile et côté ouvert), 4- habitation indemne sauf gouttière chauffée (une branche touchant la toiture)*

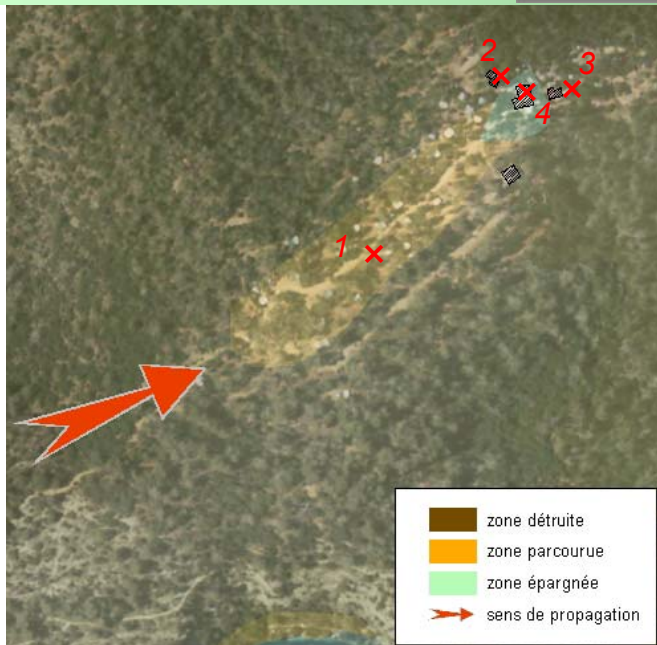

Type d'installation résidence principale et camping (66 emplacements)

Débroussaillage

état en 2001 : *A FAIRE*

état en 2002 : *INSUFFISANT*

Verbalisation en 2004 : *NON*

état au moment de l'incendie : *INSUFFISANT (nombre de tiges un peu important malgré de gros travaux effectués, débroussaillage efficace en périphérie de l'habitation)*

Impact de l'incendie

effet de la lutte : *non (aucune lutte)*

position par rapport à l'incendie : *à l'intérieur, front ascendant*

intensité du feu : *très forte*

dégâts constatés sur l'habitation : *1- dégâts très importants au camping : 23 caravanes et de nombreuses tentes détruites, 2- deux hangars brûlés, 3- bâtiment à usage d'épicerie détruit (feu entré par auvent en toile et côté ouvert), 4- habitation indemne sauf gouttière chauffée (une branche touchant la toiture)*

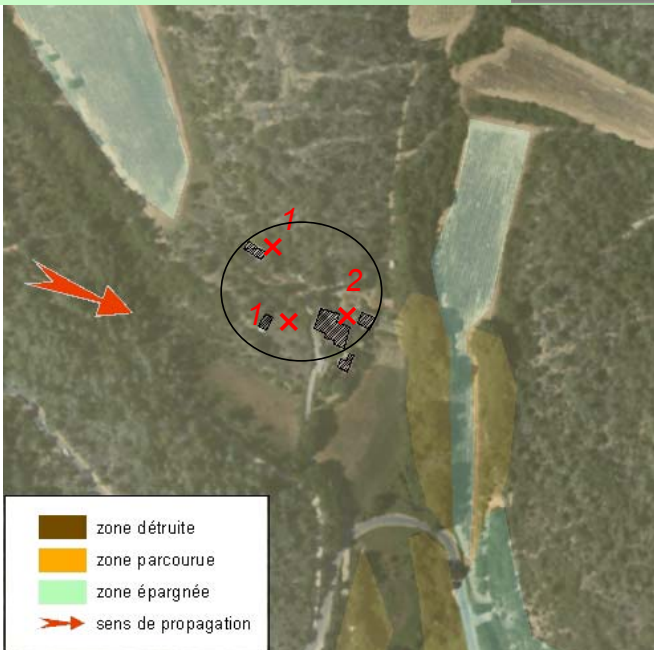

Type d'installation *résidence principale*

Débroussaillage

état en 2001 : *INSUFFISANT*

état en 2002 : *INSUFFISANT*

verbalisation en 2004 : *NON*

état au moment de l'incendie : *INSUFFISANT*

Impact de l'incendie

effet de la lutte : *auto-défense uniquement*

position par rapport à l'incendie : *à l'intérieur, front descendant*

intensité du feu : *forte*

dégâts constatés sur l'habitation : *1- deux hangars détruits (une voiture et deux caravanes brûlées),
2- grange jouxtant l'habitation détruite (toiture non étanche et grands cyprès à proximité),
porte coupe-feu de communication avec l'habitation très endommagée*

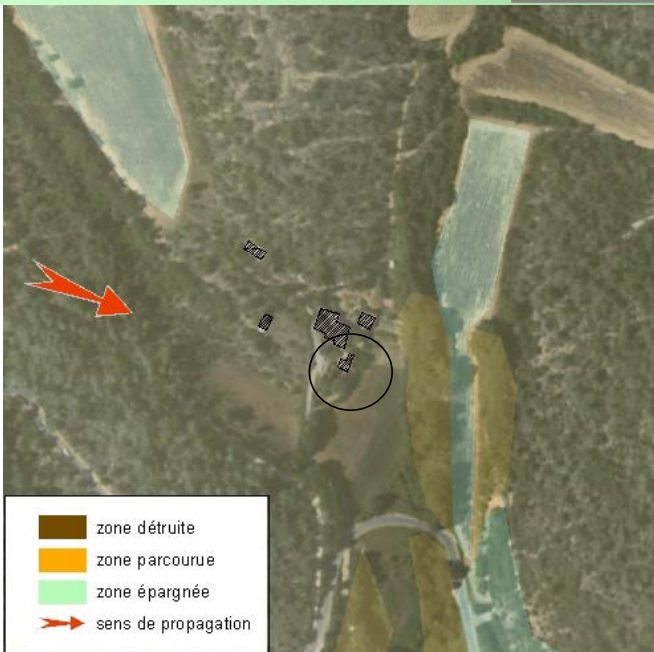

Type d'installation *meublé*

Débroussaillage

état en 2001 : *INSUFFISANT*

état en 2002 : *INSUFFISANT*

verbalisation en 2004 : *NON*

état au moment de l'incendie : *FAIT*

Impact de l'incendie

effet de la lutte : *auto-défense uniquement*

position par rapport à l'incendie : *à l'intérieur, front*

intensité du feu : *forte*

dégâts constatés sur l'habitation : *jardin brûlé*



Type d'installation *cabanon à usage d'habitation*

Débroussaillage

état en 2001 :

état en 2002 :

verbalisation en 2004 : *NON*

état au moment de l'incendie : *INSUFFISANT*

Impact de l'incendie

effet de la lutte :

position par rapport à l'incendie : *à l'intérieur, flanc droit descendant*

intensité du feu : *forte*

dégâts constatés sur l'habitation : *habitation totalement détruite*

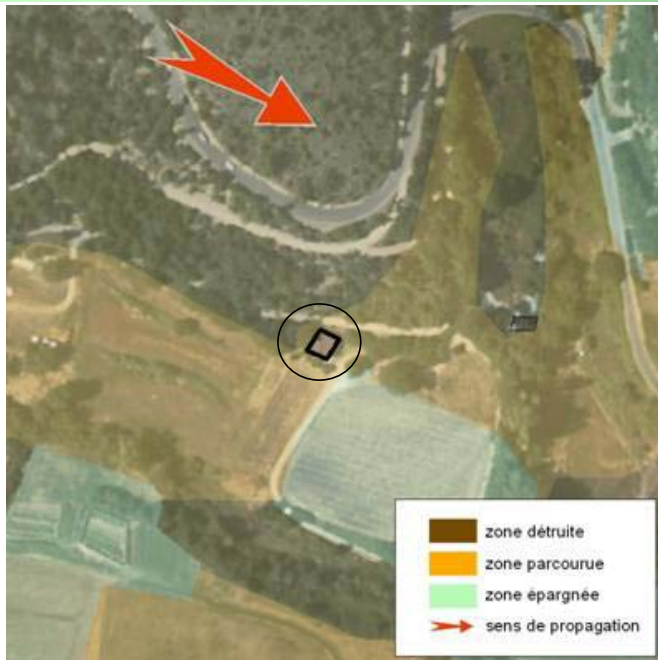

Type d'installation *résidence principale*

Débroussaillage

état en 2001 : *INSUFFISANT*

état en 2002 : *FAIT*

verbalisation en 2004 : *NON*

état au moment de l'incendie : *FAIT*

Impact de l'incendie

effet de la lutte :

position par rapport à l'incendie : *à l'intérieur, flanc droit*

intensité du feu : *moyenne*

dégâts constatés sur l'habitation : *abri de jardin détruit*

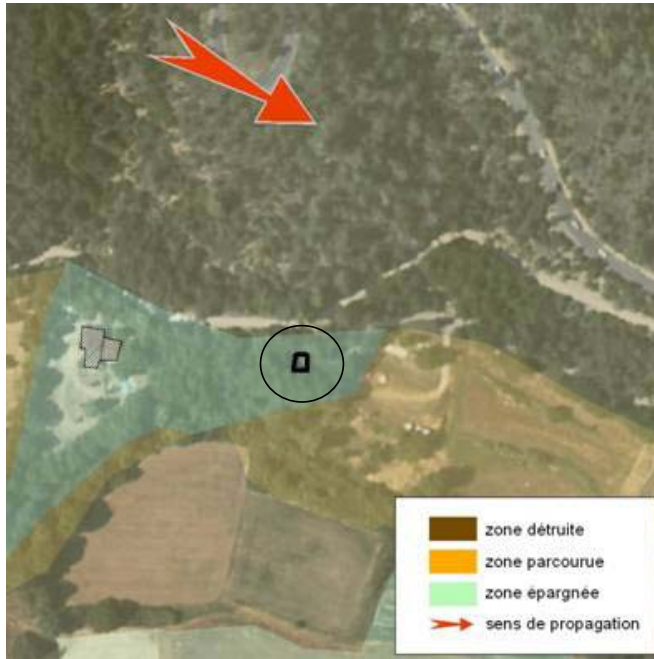

Type d'installation *résidence principale*

Débroussaillage

état en 2001 : *INSUFFISANT*

état en 2002 : *INSUFFISANT*

verbalisation en 2004 : *NON*

état au moment de l'incendie : *INSUFFISANT*

Impact de l'incendie

effet de la lutte :

position par rapport à l'incendie : *à l'intérieur, flanc droit*

intensité du feu : *faible*

dégâts constatés sur l'habitation : *deux caravanes et une remorque détruite*

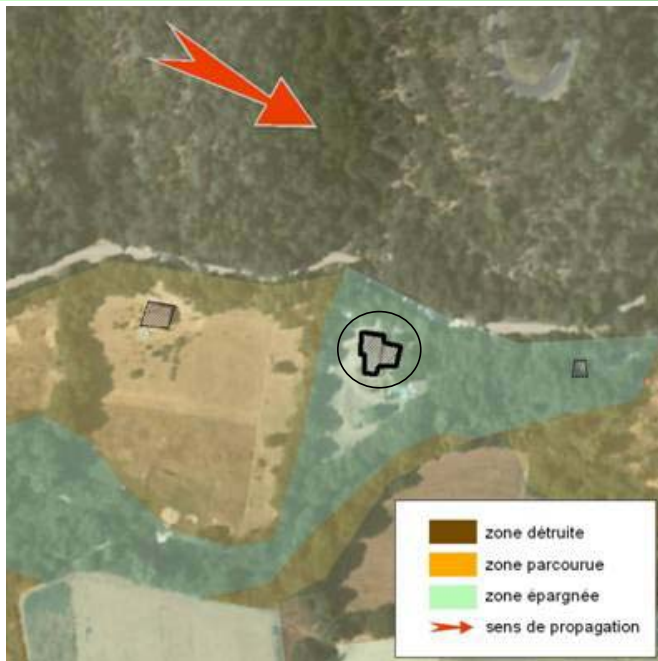

Type d'installation *résidence principale*

Débroussaillage

état en 2001 : *INSUFFISANT*

état en 2002 : *INSUFFISANT*

verbalisation en 2004 : *NON*

état au moment de l'incendie : *INSUFFISANT*

Impact de l'incendie

effet de la lutte :

position par rapport à l'incendie : *à l'intérieur, flanc droit*

intensité du feu : *faible*

dégâts constatés sur l'habitation : *serre détruite*

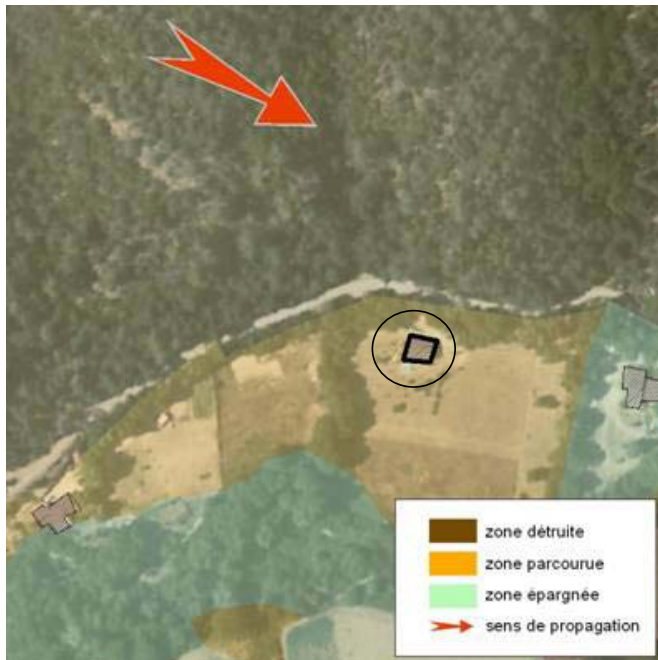

Type d'installation *résidence secondaire*

Débroussaillage

état en 2001 : *INSUFFISANT*

état en 2002 : *INSUFFISANT*

verbalisation en 2004 : *NON*

état au moment de l'incendie : *FAIT*

Impact de l'incendie

effet de la lutte :

position par rapport à l'incendie : *à l'intérieur, flanc droit*

intensité du feu : *moyenne*

dégâts constatés sur l'habitation : *abri de jardin détruit*



Type d'installation *résidence principale*

Débroussaillage

état en 2001 : *INSUFFISANT*

état en 2002 : *INSUFFISANT*

verbalisation en 2004 : *NON*

état au moment de l'incendie : *INSUFFISANT*

Impact de l'incendie

effet de la lutte : *auto-défense partielle (asperseur sur toiture)*

position par rapport à l'incendie : *à l'intérieur, flanc droit*

intensité du feu : *moyenne*

dégâts constatés sur l'habitation : *abri de jardin détruit*

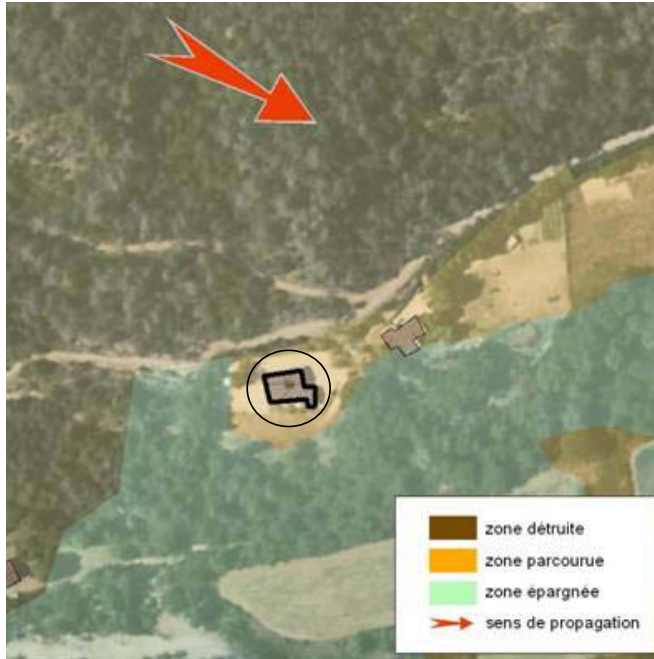

Type d'installation *résidence principale*

Débroussaillage

état en 2001 : *INSUFFISANT*

état en 2002 : *INSUFFISANT*

verbalisation en 2004 : *NON*

état au moment de l'incendie : *FAIT*

Impact de l'incendie

effet de la lutte : *non*

position par rapport à l'incendie : *à l'intérieur, flanc droit*

intensité du feu : *moyenne*

dégâts constatés sur l'habitation : *bordure de feu (flanc droit)*



Type d'installation *résidence secondaire*

Débroussaillage

état en 2001 : *INSUFFISANT*

état en 2002 : *FAIT*

verbalisation en 2004 : *NON*

état au moment de l'incendie : *FAIT*

Impact de l'incendie

effet de la lutte :

position par rapport à l'incendie : *à l'intérieur, flanc droit*

intensité du feu : *moyenne*

dégâts constatés sur l'habitation : *pas de dégâts*

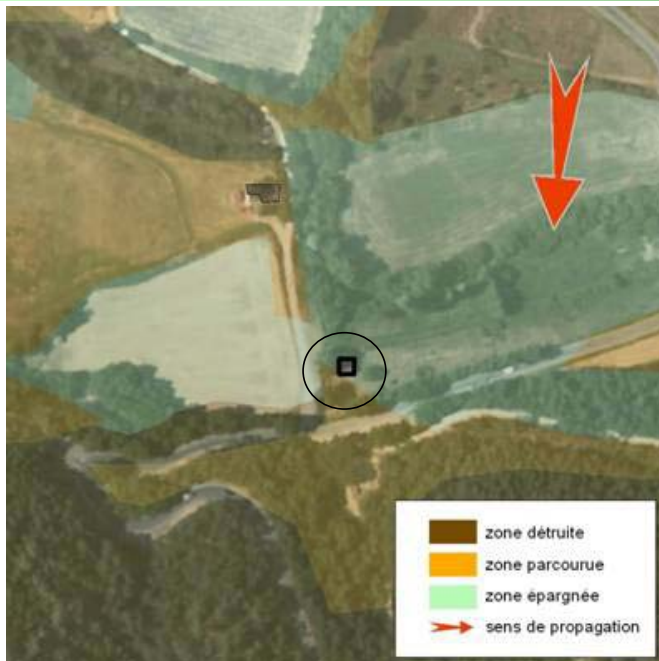

Type d'installation *résidence secondaire*

Débroussaillage

état en 2001 : *INSUFFISANT*

état en 2002 : *FAIT*

verbalisation en 2004 : *NON*

état au moment de l'incendie : *INSUFFISANT*

Impact de l'incendie

effet de la lutte :

position par rapport à l'incendie : *à l'intérieur, flanc gauche*

intensité du feu : *faible*

dégâts constatés sur l'habitation : *haie de cyprès brûlée*

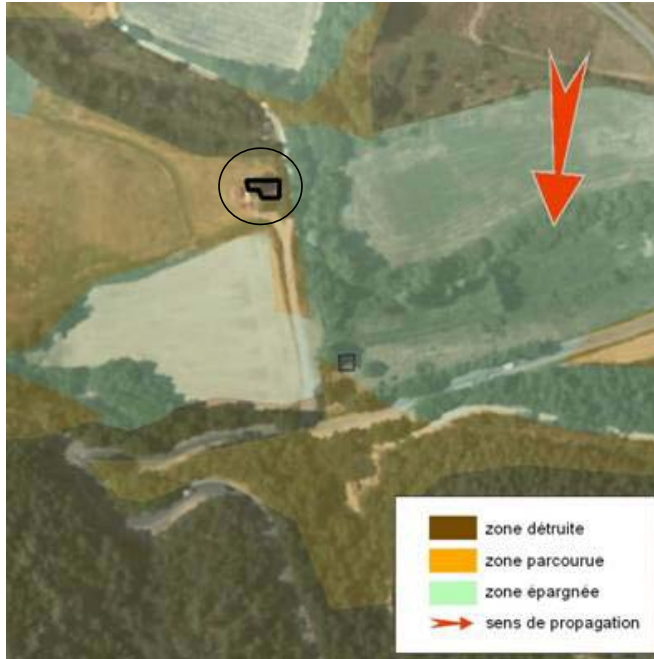

Type d'installation *résidence principale*

Débroussaillage

état en 2001 : *INSUFFISANT*

état en 2002 : *INSUFFISANT*

verbalisation en 2004 : *NON*

état au moment de l'incendie : *INSUFFISANT*

Impact de l'incendie

effet de la lutte :

position par rapport à l'incendie : *à l'intérieur, flanc droit*

intensité du feu : *moyenne*

dégâts constatés sur l'habitation : *pas de dégâts*

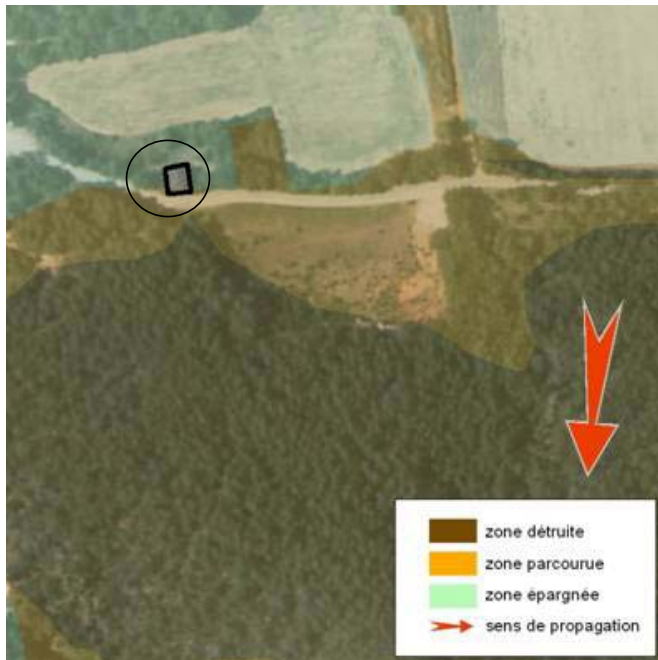

Type d'installation *résidence secondaire*

Débroussaillage

état en 2001 : *A FAIRE*

état en 2002 : *INSUFFISANT*

verbalisation en 2004 : *NON*

état au moment de l'incendie : *INSUFFISANT*

Impact de l'incendie

effet de la lutte :

position par rapport à l'incendie : *à l'intérieur, flanc gauche*

intensité du feu : *faible*

dégâts constatés sur l'habitation : *pas de dégâts*

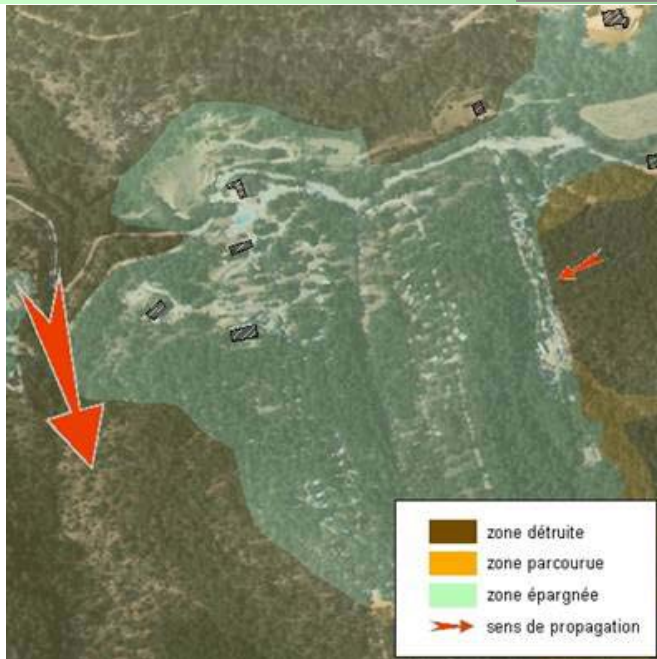

Type d'installation *camping (250 emplacements)*

Débroussaillage

état en 2001 : *INSUFFISANT*

état en 2002 : *INSUFFISANT*

verbalisation en 2004 : *NON*

état au moment de l'incendie : *INSUFFISANT (densité de tiges importante)*

Impact de l'incendie

effet de la lutte : *auto-défense active efficace (système d'aspersion, création de layons, ...)*

position par rapport à l'incendie : *à l'intérieur, flanc gauche ascendant*

intensité du feu : *moyenne à forte*

dégâts constatés sur l'habitation : *pas de dégâts*

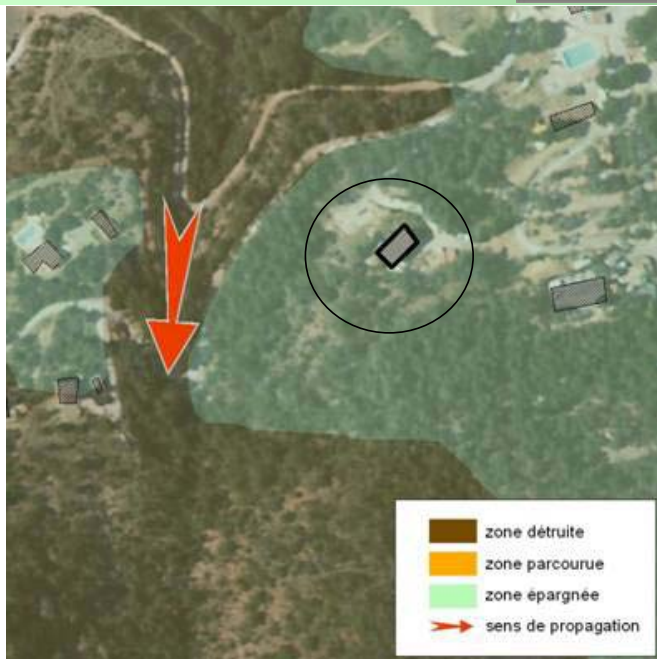

Type d'installation *résidence principale*

Débroussaillage

état en 2001 : *INSUFFISANT*

état en 2002 : *INSUFFISANT*

verbalisation en 2004 : *NON*

état au moment de l'incendie : *FAIT*

Impact de l'incendie

effet de la lutte :

position par rapport à l'incendie : *à l'intérieur, flanc droit*

intensité du feu : *faible*

dégâts constatés sur l'habitation : *pas de dégâts*



Type d'installation résidence secondaire

Débroussaillage

état en 2001 : *INSUFFISANT*

état en 2002 : *FAIT*

verbalisation en 2004 : *NON*

état au moment de l'incendie : *FAIT (efficace)*

Impact de l'incendie

effet de la lutte : *oui*

position par rapport à l'incendie : *à l'intérieur, flanc droit ascendant*

intensité du feu : *moyenne*

dégâts constatés sur l'habitation : *aucun sauf rideau de protection de la piscine endommagé par les pompiers*



Type d'installation *résidence secondaire*

Débroussaillage

état en 2001 : *INSUFFISANT*

état en 2002 : *INSUFFISANT*

verbalisation en 2004 : *NON*

état au moment de l'incendie : *FAIT*

Impact de l'incendie

effet de la lutte :

position par rapport à l'incendie : *à l'intérieur, flanc droit*

intensité du feu : *moyenne*

dégâts constatés sur l'habitation : *pas de dégâts, protégée par habitation au nord*



Type d'installation *résidence principale*

Débroussaillage

état en 2001 : *INSUFFISANT*

état en 2002 : *FAIT*

verbalisation en 2004 : *NON*

état au moment de l'incendie : *FAIT*

Impact de l'incendie

effet de la lutte :

position par rapport à l'incendie : *à l'intérieur, flanc droit*

intensité du feu : *forte*

dégâts constatés sur l'habitation : *petit abri à bois détruit*

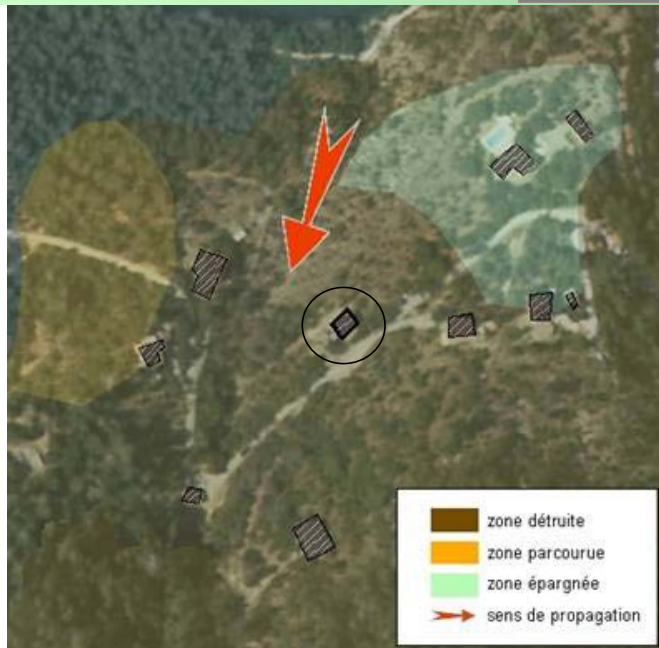

Type d'installation *résidence secondaire*

Débroussaillage

état en 2001 : *INSUFFISANT*

état en 2002 : *INSUFFISANT*

verbalisation en 2004 : *NON*

état au moment de l'incendie : *FAIT*

Impact de l'incendie

effet de la lutte :

position par rapport à l'incendie : *à l'intérieur, flanc droit ascendant*

intensité du feu : *moyenne*

dégâts constatés sur l'habitation : *fosse septique et citerne contre la maison détruite, rambarde bois endommagée*



Type d'installation *résidence secondaire*

Débroussaillage

état en 2001 : *A FAIRE*

état en 2002 : *INSUFFISANT*

verbalisation en 2004 : *NON*

état au moment de l'incendie : *INSUFFISANT*

Impact de l'incendie

effet de la lutte :

position par rapport à l'incendie : *à l'intérieur, flanc droit*

intensité du feu : *forte*

dégâts constatés sur l'habitation : *fosse septique et caravane détruites*



Type d'installation *résidence secondaire*

Débroussaillage

état en 2001 : *INSUFFISANT*

état en 2002 : *FAIT*

verbalisation en 2004 : *NON*

état au moment de l'incendie : *FAIT*

Impact de l'incendie

effet de la lutte :

position par rapport à l'incendie : *en limite intérieure, flanc droit*

intensité du feu : *moyenne*

dégâts constatés sur l'habitation : *fosse septique détruite*



Type d'installation *résidence secondaire*

Débroussaillage

état en 2001 : *INSUFFISANT*

état en 2002 : *FAIT*

verbalisation en 2004 : *NON*

état au moment de l'incendie : *INSUFFISANT*

Impact de l'incendie

effet de la lutte :

position par rapport à l'incendie : *à l'intérieur, flanc droit*

intensité du feu : *forte*

dégâts constatés sur l'habitation : *pas de dégâts*

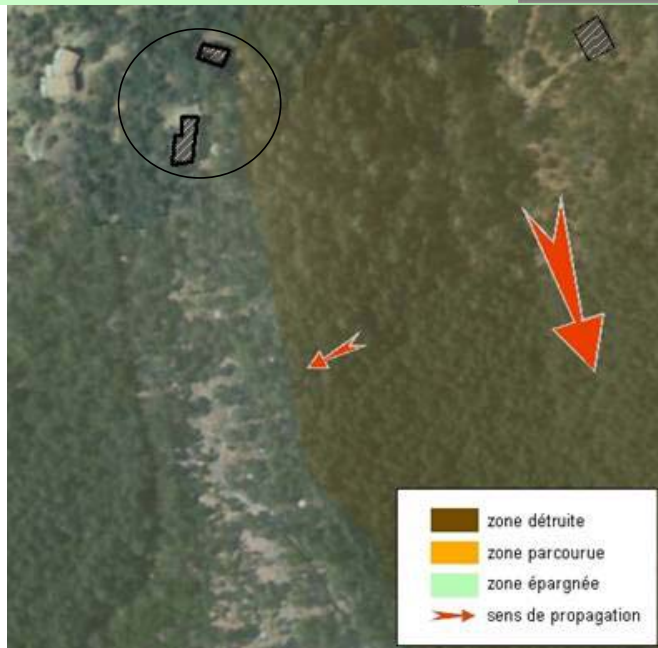

2000



2004



Type d'installation *résidence secondaire*

Débroussaillage

état en 2001 : *INSUFFISANT*

état en 2002 : *INSUFFISANT*

verbalisation en 2004 : *NON*

état au moment de l'incendie : *FAIT (efficace)*

Impact de l'incendie

effet de la lutte :

position par rapport à l'incendie : *à l'extérieur, flanc droit ascendant*

intensité du feu : *moyenne*

dégâts constatés sur l'habitation : *pas de dégâts, flanc droit du feu*

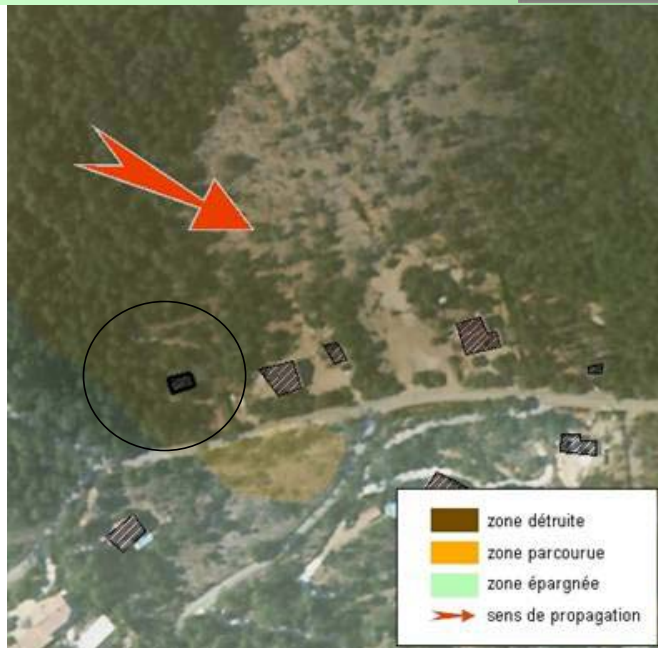

Type d'installation *cabanon à usage d'habitation*

Débroussaillage

état en 2001 : *INSUFFISANT*

état en 2002 : *INSUFFISANT*

verbalisation en 2004 : *OUI*

état au moment de l'incendie : *A FAIRE*

Impact de l'incendie

effet de la lutte :

position par rapport à l'incendie : *à l'intérieur, flanc droit*

intensité du feu : *très forte*

dégâts constatés sur l'habitation : *un cabanon-caravane totalement détruit ainsi qu'une voiture*

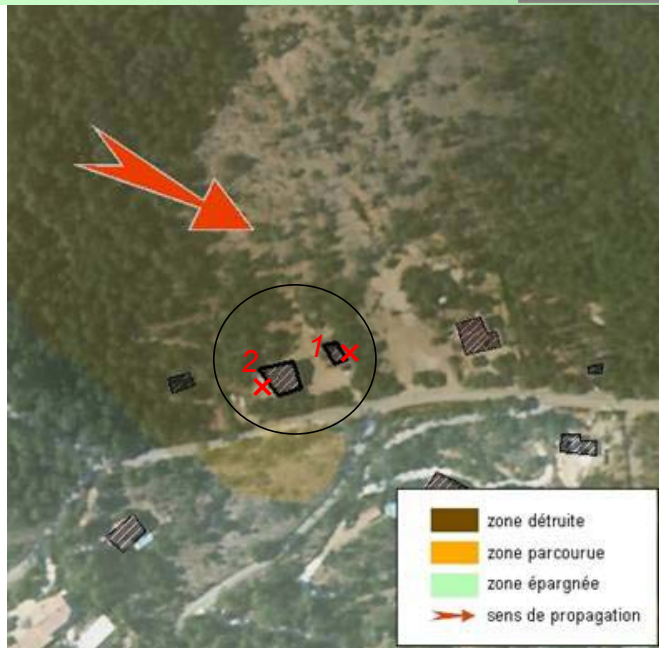

Type d'installation *résidence principale*

Débroussaillage

état en 2001 : *INSUFFISANT*

état en 2002 : *INSUFFISANT*

verbalisation en 2004 : *NON*

état au moment de l'incendie : *FAIT (efficace, élimination des résineux)*

Impact de l'incendie

effet de la lutte : *non*

position par rapport à l'incendie : *à l'intérieur, front*

intensité du feu : *très forte*

dégâts constatés sur l'habitation : *1- abri détruit (voiture et bateau brûlés),*

2- gouttières, salon de jardin fondu et tonnelle bois endommagée (proximité propriété voisine non débroussaillée).



Type d'installation *résidence principale*

Débroussaillage

état en 2001 : *INSUFFISANT*

état en 2002 : *INSUFFISANT*

verbalisation en 2004 : *NON*

état au moment de l'incendie : *INSUFFISANT*

Impact de l'incendie

effet de la lutte :

position par rapport à l'incendie : *à l'intérieur, front*

intensité du feu : *très forte*

dégâts constatés sur l'habitation : *abri bois et caravane détruite, gouttières fondues, un volet chauffé*

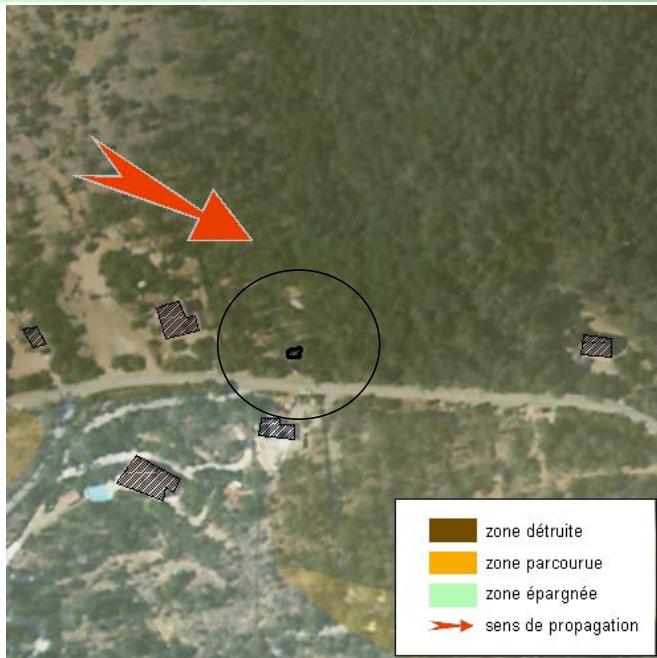

Type d'installation *caravane à usage d'habitation*

Débroussaillage

état en 2001 :

état en 2002 :

verbalisation en 2004 : *NON*

état au moment de l'incendie : *INSUFFISANT*

Impact de l'incendie

effet de la lutte :

position par rapport à l'incendie : *à l'intérieur, flanc droit*

intensité du feu : *très forte*

dégâts constatés sur l'habitation : *deux caravanes détruites*

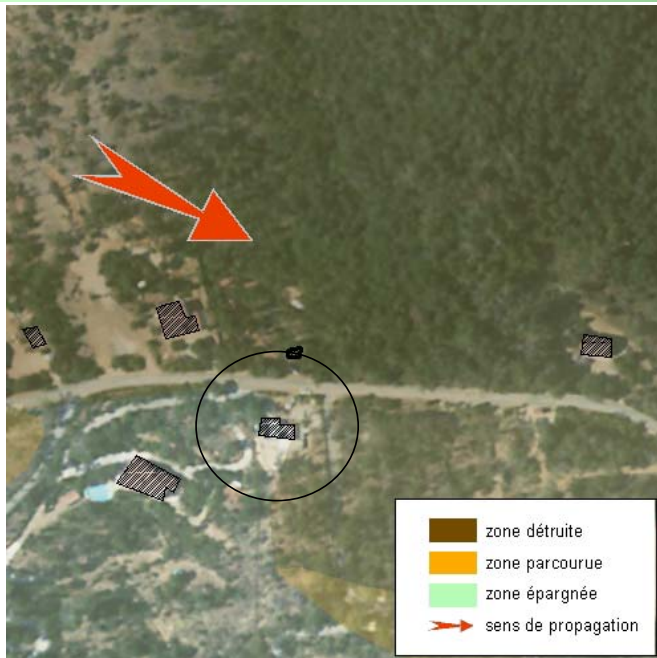

Type d'installation *maison en construction*

Débroussaillage

état en 2001 :

état en 2002 :

verbalisation en 2004 : *NON*

état au moment de l'incendie : *FAIT*

Impact de l'incendie

effet de la lutte :

position par rapport à l'incendie : *en limite extérieure, flanc droit*

intensité du feu : *faible*

dégâts constatés sur l'habitation : *une caravane et matériel endommagé, maison en construction, haies brûlées, abords en graviers*

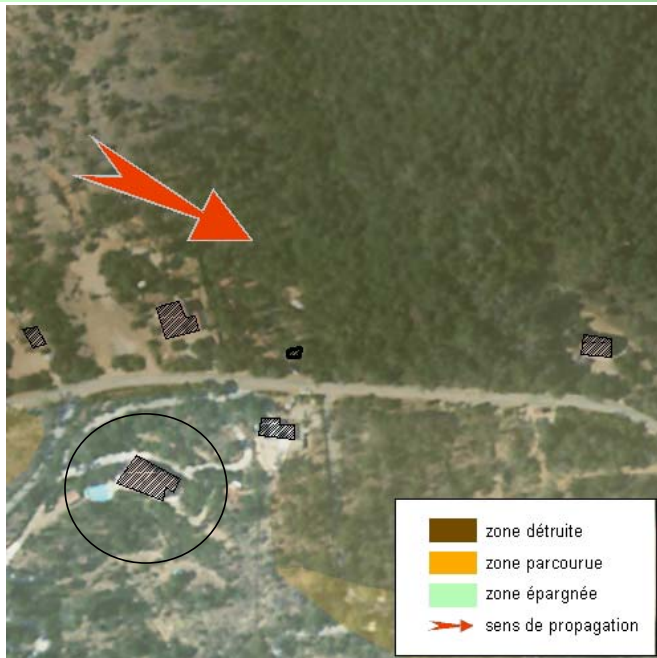

Type d'installation *résidence principale*

Débroussaillage

état en 2001 : *A FAIRE*

état en 2002 : *INSUFFISANT*

verbalisation en 2004 : *NON*

état au moment de l'incendie : *FAIT*

Impact de l'incendie

effet de la lutte :

position par rapport à l'incendie : *à l'extérieur, flanc droit*

intensité du feu : *faible*

dégâts constatés sur l'habitation : *pas de dégâts*

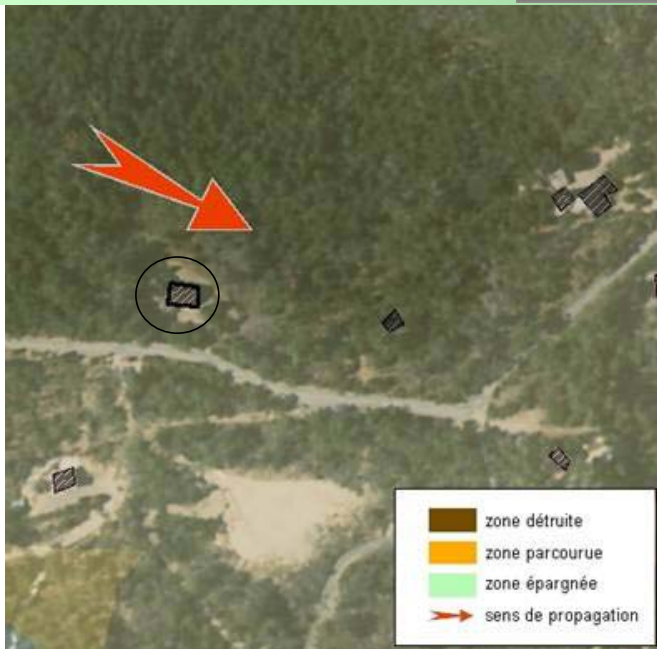

Type d'installation *résidence secondaire*

Débroussaillage

état en 2001 : *INSUFFISANT*

état en 2002 : *INSUFFISANT*

verbalisation en 2004 : *NON*

état au moment de l'incendie : *INSUFFISANT (abords immédiats en gravier, 4 m. au sud, 6 m. au nord)*

Impact de l'incendie

effet de la lutte :

position par rapport à l'incendie : *à l'intérieur, front*

intensité du feu : *très forte*

dégâts constatés sur l'habitation : *portail brûlé, volets chauffés, haies brûlées, gouttières endommagées*



Type d'installation *cabanon*

Débroussaillage

état en 2001 :

état en 2002 :

verbalisation en 2004 : *NON*

état au moment de l'incendie : *INSUFFISANT*

Impact de l'incendie

effet de la lutte :

position par rapport à l'incendie : *à l'intérieur, front*

intensité du feu : *très forte*

dégâts constatés sur l'habitation : *cabanon et matériel totalement détruits*

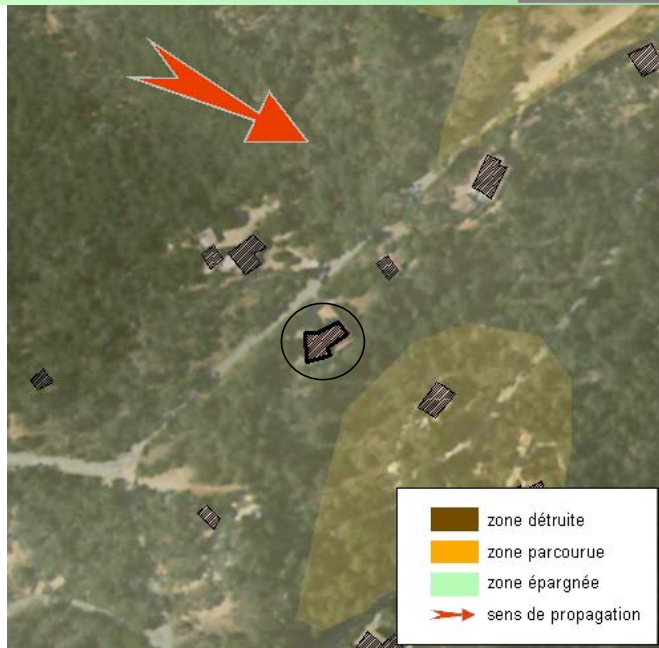

Type d'installation *résidence principale*

Débroussaillage

état en 2001 : *FAIT*

état en 2002 : *FAIT*

verbalisation en 2004 : *NON*

état au moment de l'incendie : *FAIT*

Impact de l'incendie

effet de la lutte : *oui (insuffisante, délai)*

position par rapport à l'incendie : *à l'intérieur, front*

intensité du feu : *forte*

dégâts constatés sur l'habitation : *salle à manger détruite, le feu a couvé dans l'isolation sous la toiture (origine probable aiguilles de pins) pendant plusieurs heures (début d'incendie à minuit avec intervention pompiers puis feu déclaré à 6h00)*

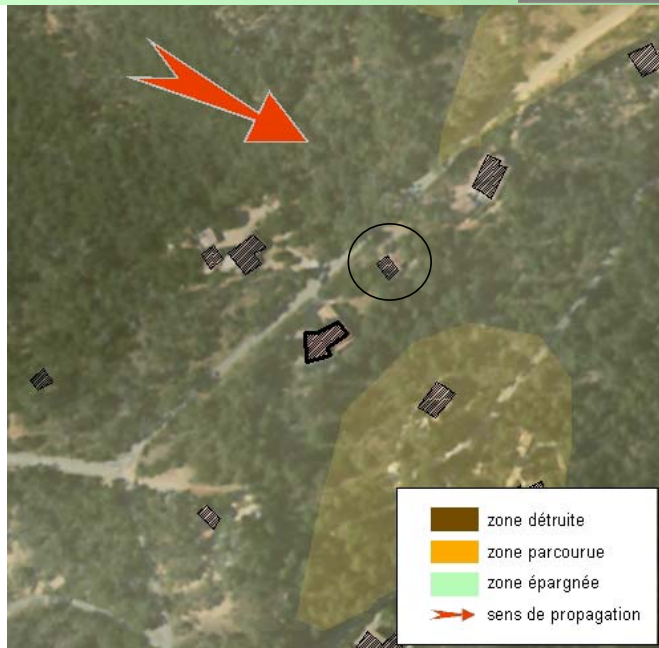

Type d'installation *résidence principale*

Débroussaillage

état en 2001 : *INSUFFISANT*

état en 2002 : *FAIT*

verbalisation en 2004 : *NON*

état au moment de l'incendie : *INSUFFISANT*

Impact de l'incendie

effet de la lutte :

position par rapport à l'incendie : *à l'intérieur, front*

intensité du feu : *forte*

dégâts constatés sur l'habitation : *volets chauffés*

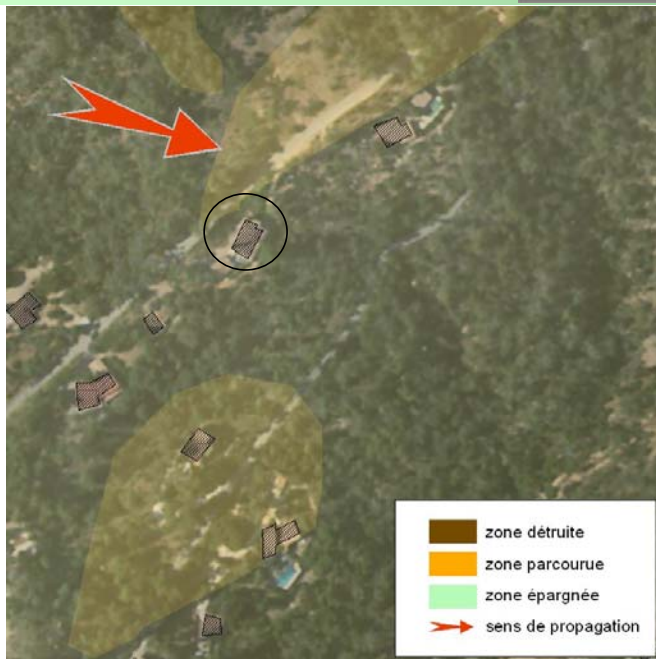

Type d'installation *résidence secondaire*

Débroussaillage

état en 2001 : *INSUFFISANT*

état en 2002 : *FAIT*

verbalisation en 2004 : *NON*

état au moment de l'incendie : *FAIT*

Impact de l'incendie

effet de la lutte : *oui*

position par rapport à l'incendie : *à l'intérieur, front*

intensité du feu : *forte*

dégâts constatés sur l'habitation : *toiture un peu touchée, matériel extérieur endommagé*

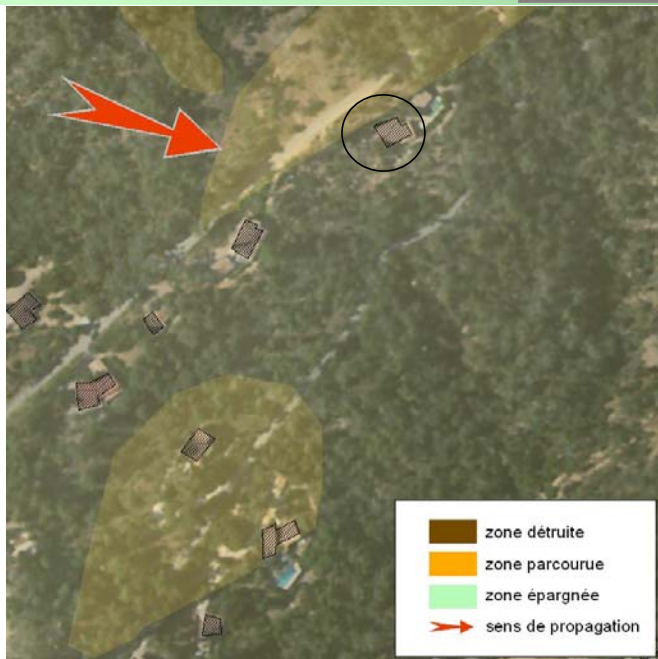

Type d'installation *résidence secondaire*

Débroussaillage

état en 2001 : *A FAIRE*

état en 2002 : *FAIT*

verbalisation en 2004 : *NON*

état au moment de l'incendie : *FAIT*

Impact de l'incendie

effet de la lutte :

position par rapport à l'incendie : *à l'intérieur, front*

intensité du feu : *forte*

dégâts constatés sur l'habitation : *divers matériels endommagés*

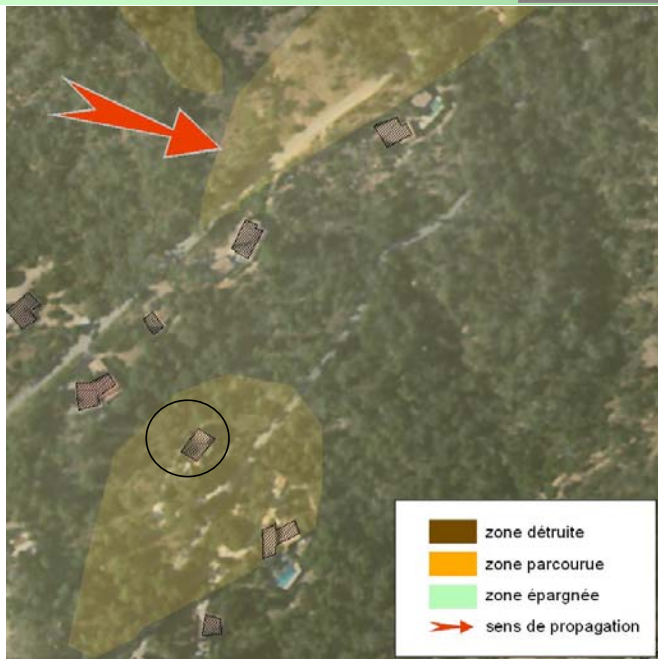

Type d'installation *résidence principale*

Débroussaillage

état en 2001 : *INSUFFISANT*

état en 2002 : *FAIT*

verbalisation en 2004 : *NON*

état au moment de l'incendie : *FAIT*

Impact de l'incendie

effet de la lutte :

position par rapport à l'incendie : *à l'intérieur, front*

intensité du feu : *moyenne*

dégâts constatés sur l'habitation : *pas de dégâts*

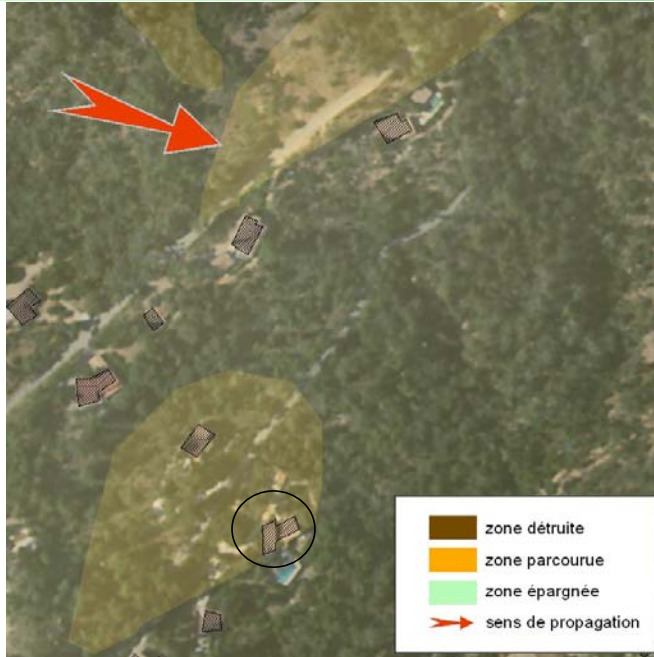

Type d'installation *résidence principale*

Débroussaillage

état en 2001 : *A FAIRE*

état en 2002 : *INSUFFISANT*

verbalisation en 2004 : *NON*

état au moment de l'incendie : *INSUFFISANT*

Impact de l'incendie

effet de la lutte : *auto-défense*

position par rapport à l'incendie : *à l'intérieur, front*

intensité du feu : *moyenne*

dégâts constatés sur l'habitation : *pas de dégâts*

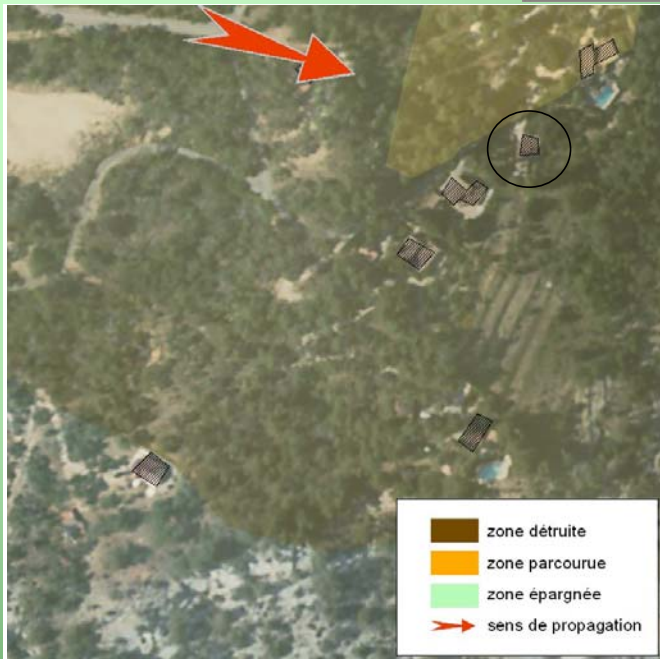

Type d'installation *résidence secondaire*

Débroussaillage

état en 2001 : *A FAIRE*

état en 2002 : *INSUFFISANT*

verbalisation en 2004 : *NON*

état au moment de l'incendie : *INSUFFISANT*

Impact de l'incendie

effet de la lutte :

position par rapport à l'incendie : *à l'intérieur, flanc droit descendant*

intensité du feu : *forte*

dégâts constatés sur l'habitation : *pas de dégâts*



Type d'installation *résidence principale*

Débroussaillage

état en 2001 : *INSUFFISANT*

état en 2002 : *FAIT*

verbalisation en 2004 : *NON*

état au moment de l'incendie : *FAIT*

Impact de l'incendie

effet de la lutte :

position par rapport à l'incendie : *à l'intérieur, front descendant*

intensité du feu : *forte*

dégâts constatés sur l'habitation : *pas de dégâts*

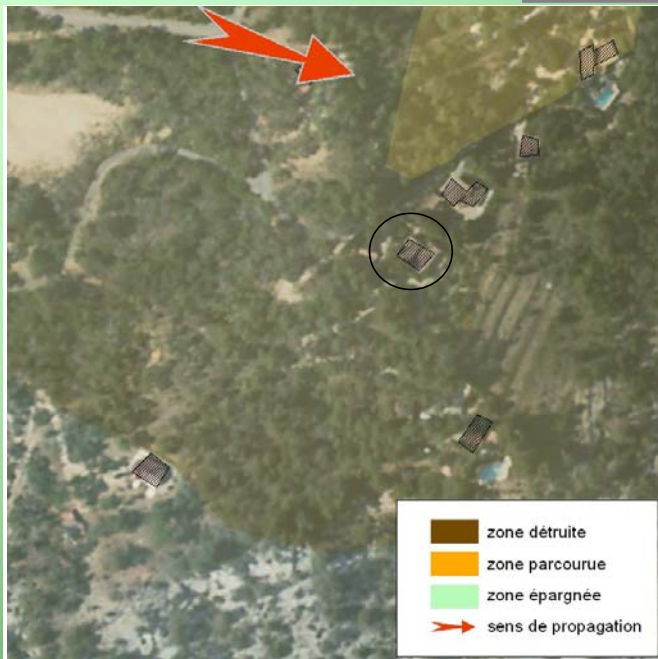

Type d'installation *résidence principale et meublé*

Débroussaillage

état en 2001 : *FAIT*

état en 2002 : *FAIT*

verbalisation en 2004 : *NON*

état au moment de l'incendie : *FAIT*

Impact de l'incendie

effet de la lutte :

position par rapport à l'incendie : *à l'intérieur, front descendant*

intensité du feu : *forte*

dégâts constatés sur l'habitation : *pas de dégâts*



Type d'installation *résidence secondaire*

Débroussaillage

état en 2001 : *INSUFFISANT*

état en 2002 : *INSUFFISANT*

verbalisation en 2004 : *NON*

état au moment de l'incendie : *INSUFFISANT*

Impact de l'incendie

effet de la lutte :

position par rapport à l'incendie : *à l'intérieur, flanc droit descendant*

intensité du feu : *moyenne*

dégâts constatés sur l'habitation : *dégâts matériels légers*



Type d'installation *résidence principale*

Débroussaillage

état en 2001 : *FAIT*

état en 2002 : *FAIT*

verbalisation en 2004 : *NON*

état au moment de l'incendie : *FAIT (efficace)*

Impact de l'incendie

effet de la lutte :

position par rapport à l'incendie : *en limite extérieure, flanc droit*

intensité du feu : *faible*

dégâts constatés sur l'habitation : *pas de dégâts*

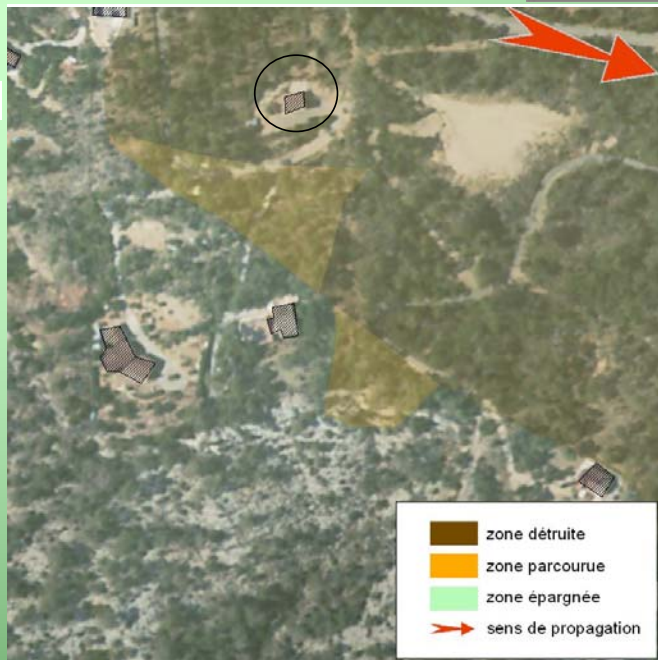

Type d'installation *résidence principale*

Débroussaillage

état en 2001 : *A FAIRE*

état en 2002 : *INSUFFISANT*

verbalisation en 2004 : *NON*

état au moment de l'incendie : *FAIT*

Impact de l'incendie

effet de la lutte :

position par rapport à l'incendie : *à l'intérieur, flanc droit descendant*

intensité du feu : *moyenne*

dégâts constatés sur l'habitation : *pas de dégâts*

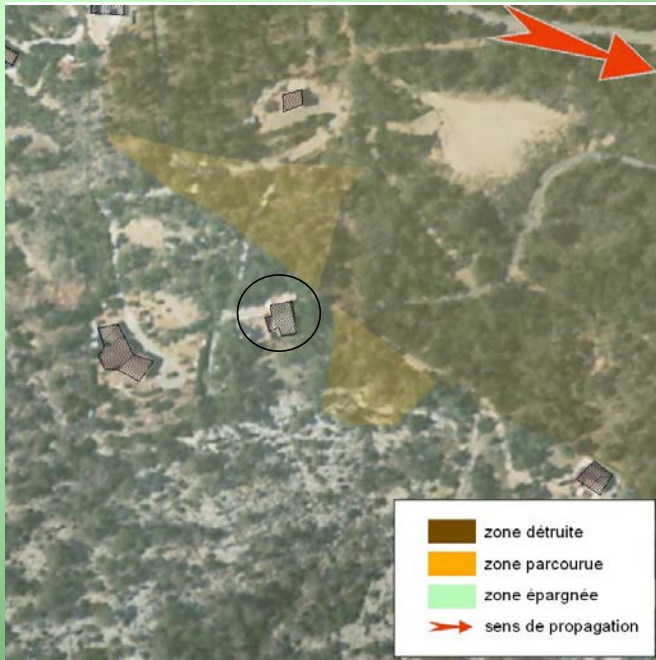

Type d'installation *résidence principale*

Débroussaillage

état en 2001 : *INSUFFISANT*

état en 2002 : *INSUFFISANT*

verbalisation en 2004 : *NON*

état au moment de l'incendie : *INSUFFISANT*

Impact de l'incendie

effet de la lutte :

position par rapport à l'incendie : *en limite extérieure, flanc droit descendant*

intensité du feu : *faible*

dégâts constatés sur l'habitation : *pas de dégâts*

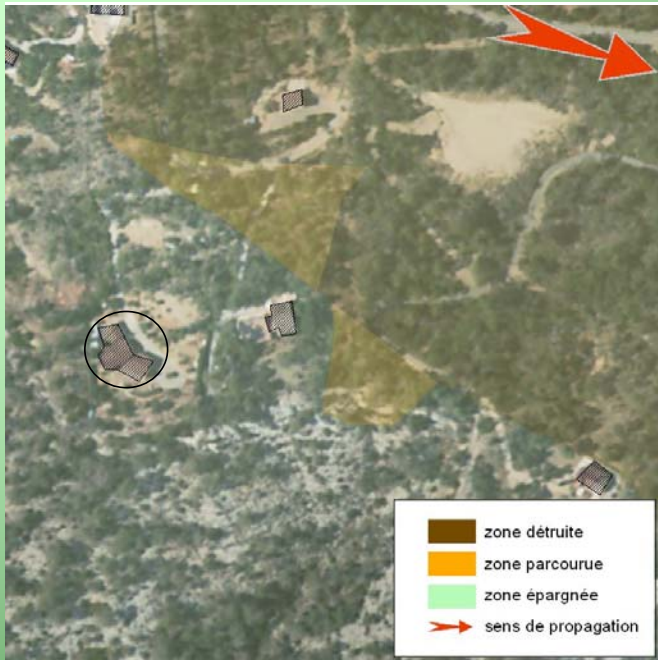

Type d'installation *résidence principale*

Débroussaillage

état en 2001 : *INSUFFISANT*

état en 2002 : *FAIT*

verbalisation en 2004 : *NON*

état au moment de l'incendie : *FAIT (efficace)*

Impact de l'incendie

effet de la lutte :

position par rapport à l'incendie : *à l'extérieur, flanc droit descendant*

intensité du feu : *faible*

dégâts constatés sur l'habitation : *pas de dégâts*



Type d'installation *résidence secondaire*

Débroussaillage

état en 2001 : *INSUFFISANT*

état en 2002 : *FAIT*

verbalisation en 2004 : *NON*

état au moment de l'incendie : *INSUFFISANT*

Impact de l'incendie

effet de la lutte :

position par rapport à l'incendie : *à l'intérieur, front*

intensité du feu : *très forte*

dégâts constatés sur l'habitation : *rambarde terrasse brûlée, mobilier jardin fondu, bas de porte brûlé*



Type d'installation *résidence principale*

Débroussaillage

état en 2001 : *INSUFFISANT*

état en 2002 : *FAIT*

verbalisation en 2004 : *NON*

état au moment de l'incendie : *INSUFFISANT*

Impact de l'incendie

effet de la lutte : *oui (efficace)*

position par rapport à l'incendie : *à l'intérieur, front*

intensité du feu : *très forte*

dégâts constatés sur l'habitation : *feu d'abri à bois exposé au front du feu contre la maison, tonnelle bois détruite, divers matériel*



Type d'installation *résidence principale*

Débroussaillage

état en 2001 : *INSUFFISANT*

état en 2002 : *FAIT*

verbalisation en 2004 : *NON*

état au moment de l'incendie : *FAIT*

Impact de l'incendie

effet de la lutte :

position par rapport à l'incendie : *à l'intérieur, flanc droit descendant*

intensité du feu : *forte*

dégâts constatés sur l'habitation : *cabanon bois et divers matériels extérieurs endommagés*



Type d'installation *résidence principale*

Débroussaillage

état en 2001 : *FAIT*

état en 2002 : *FAIT*

verbalisation en 2004 : *NON*

état au moment de l'incendie : *FAIT*

Impact de l'incendie

effet de la lutte :

position par rapport à l'incendie : *à l'intérieur, flanc droit descendant*

intensité du feu : *moyenne*

dégâts constatés sur l'habitation : *un abri de jardin détruit ainsi que du matériel extérieur*



Type d'installation *résidence principale et meublé*

Débroussaillage

état en 2001 : *INSUFFISANT*

état en 2002 : *INSUFFISANT*

verbalisation en 2004 : *NON*

état au moment de l'incendie : *FAIT*

Impact de l'incendie

effet de la lutte : *oui (efficace)*

position par rapport à l'incendie : *à l'intérieur, flanc droit descendant*

intensité du feu : *forte*

dégâts constatés sur l'habitation : *divers matériels extérieurs endommagés (piscine, ...)*



Type d'installation *résidence secondaire*

Débroussaillage

état en 2001 : *INSUFFISANT*

état en 2002 : *INSUFFISANT*

verbalisation en 2004 : *NON*

état au moment de l'incendie : *FAIT*

Impact de l'incendie

effet de la lutte :

position par rapport à l'incendie : *à l'intérieur, flanc droit descendant*

intensité du feu : *moyenne*

dégâts constatés sur l'habitation : *petit matériel endommagé*



Type d'installation *résidence secondaire*

Débroussaillage

état en 2001 : *INSUFFISANT*

état en 2002 : *INSUFFISANT*

verbalisation en 2004 : *NON*

état au moment de l'incendie : *FAIT*

Impact de l'incendie

effet de la lutte :

position par rapport à l'incendie : *à l'intérieur, flanc droit descendant*

intensité du feu : *moyenne*

dégâts constatés sur l'habitation : *pas de dégâts*

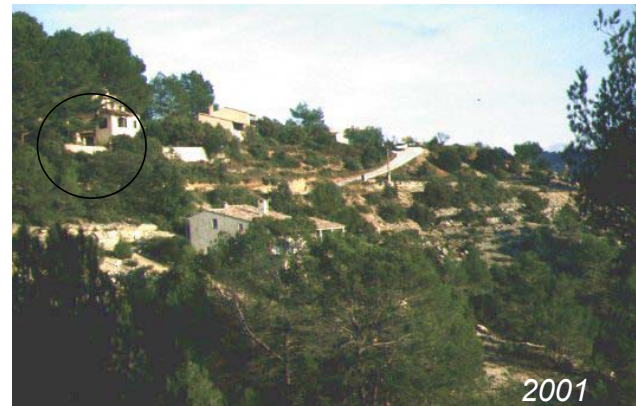

Type d'installation *résidence secondaire*

Débroussaillage

état en 2001 : *INSUFFISANT*

état en 2002 : *INSUFFISANT*

verbalisation en 2004 : *NON*

état au moment de l'incendie : *FAIT*

Impact de l'incendie

effet de la lutte :

position par rapport à l'incendie : *à l'intérieur, flanc droit descendant*

intensité du feu : *forte*

dégâts constatés sur l'habitation : *pas de dégâts*

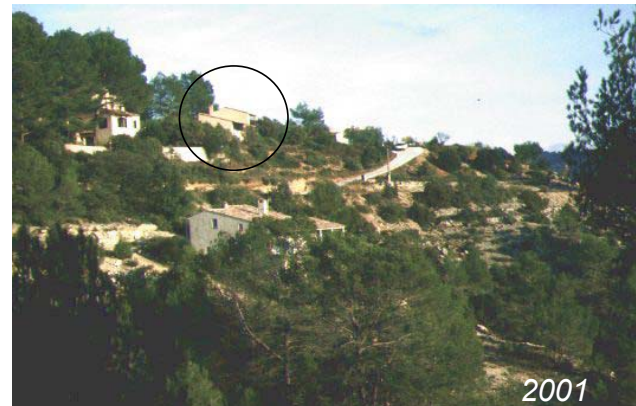

Type d'installation *résidence secondaire*

Débroussaillage

état en 2001 :

état en 2002 : *INSUFFISANT*

verbalisation en 2004 : *NON*

état au moment de l'incendie : *FAIT*

Impact de l'incendie

effet de la lutte :

position par rapport à l'incendie : *à l'intérieur, flanc droit descendant*

intensité du feu : *forte*

dégâts constatés sur l'habitation : *pas de dégâts*



Type d'installation *résidence principale*

Débroussaillage

état en 2001 : *INSUFFISANT*

état en 2002 : *INSUFFISANT*

verbalisation en 2004 : *NON*

état au moment de l'incendie : *INSUFFISANT*

Impact de l'incendie

effet de la lutte :

position par rapport à l'incendie : *à l'intérieur, flanc droit descendant*

intensité du feu : *forte*

dégâts constatés sur l'habitation : *un volet, une fenêtre PVC, façade nord-est et divers matériels extérieurs endommagés*



Type d'installation *résidence secondaire*

Débroussaillage

état en 2001 : *INSUFFISANT*

état en 2002 : *INSUFFISANT*

verbalisation en 2004 : *NON*

état au moment de l'incendie : *FAIT*

Impact de l'incendie

effet de la lutte :

position par rapport à l'incendie : *en limite extérieure, flanc droit descendant*

intensité du feu : *faible*

dégâts constatés sur l'habitation : *pas de dégâts*



Type d'installation *résidence principale*

Débroussaillage

état en 2001 : *FAIT*

état en 2002 : *FAIT*

verbalisation en 2004 : *NON*

état au moment de l'incendie : *FAIT*

Impact de l'incendie

effet de la lutte :

position par rapport à l'incendie : *à l'extérieur, flanc droit descendant*

intensité du feu : *faible*

dégâts constatés sur l'habitation : *pas de dégâts*



Type d'installation *résidence secondaire*

Débroussaillage

état en 2001 : *A FAIRE*

état en 2002 : *INSUFFISANT*

verbalisation en 2004 : *NON*

état au moment de l'incendie : *INSUFFISANT*

Impact de l'incendie

effet de la lutte :

position par rapport à l'incendie : *à l'intérieur, flanc droit descendant*

intensité du feu : *forte*

dégâts constatés sur l'habitation : *gouttières brûlées, vitres fendues, deux volets brûlés, matériel extérieur et fosse septique endommagés*

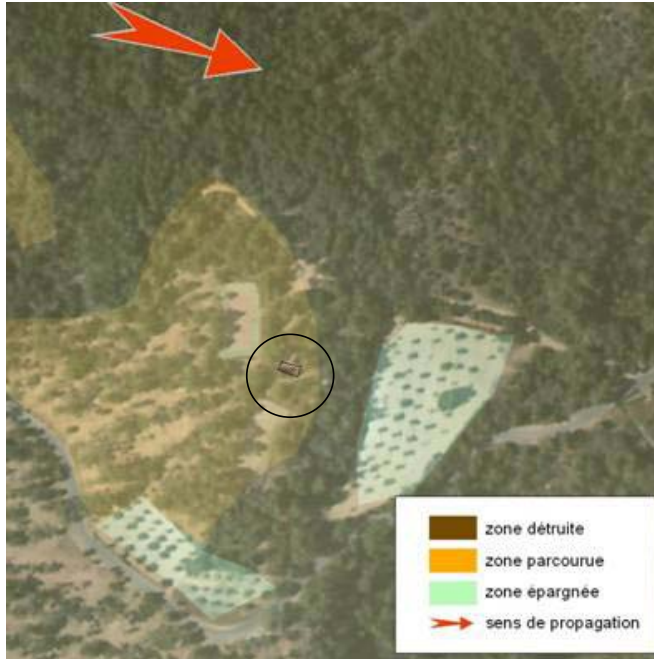

Type d'installation *cabanon à usage d'habitation*

Débroussaillage

état en 2001 :

état en 2002 :

verbalisation en 2004 : *NON*

état au moment de l'incendie : *INSUFFISANT mais protection apportée par terrain débroussaillé (et de tennis) dans le sens du vent*

Impact de l'incendie

effet de la lutte :

position par rapport à l'incendie : *à l'intérieur, front ascendant*

intensité du feu : *forte*

dégâts constatés sur l'habitation : *abri de jardin endommagé*

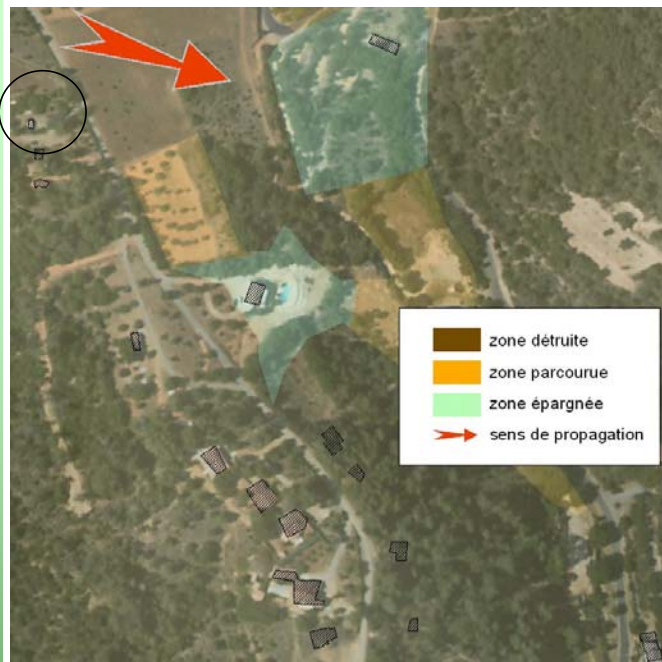

Type d'installation *cabanon à usage d'habitation*

Débroussaillage

état en 2001 : *INSUFFISANT*

état en 2002 : *INSUFFISANT*

verbalisation en 2004 : *NON*

état au moment de l'incendie : *INSUFFISANT*

Impact de l'incendie

effet de la lutte :

position par rapport à l'incendie : *à l'intérieur, front descendant*

intensité du feu : *forte*

dégâts constatés sur l'habitation : *abri détruit, bateau de plaisance et matériel endommagés*

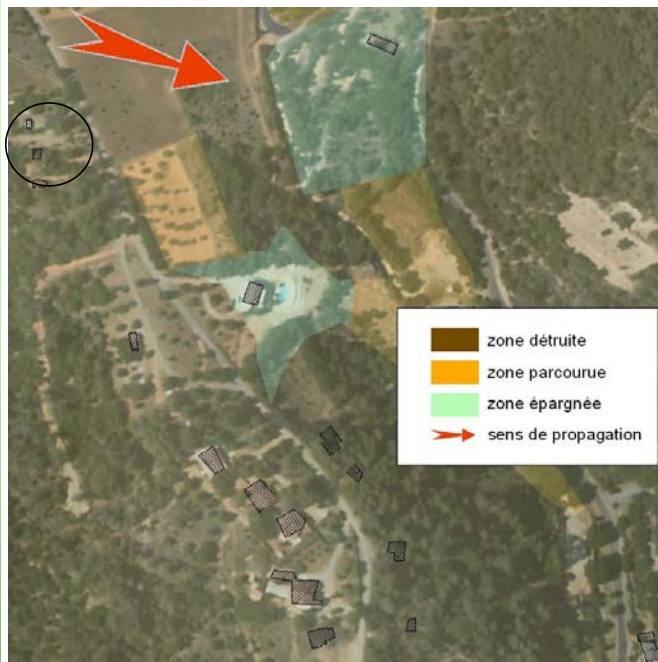

Type d'installation *caravane à usage d'habitation*

Débroussaillage

état en 2001 : *INSUFFISANT*

état en 2002 : *INSUFFISANT*

verbalisation en 2004 : *NON*

état au moment de l'incendie : *INSUFFISANT*

Impact de l'incendie

effet de la lutte :

position par rapport à l'incendie : *à l'intérieur, front descendant*

intensité du feu : *forte*

dégâts constatés sur l'habitation : *véhicules, caravane et deux petits cabanons brûlés*

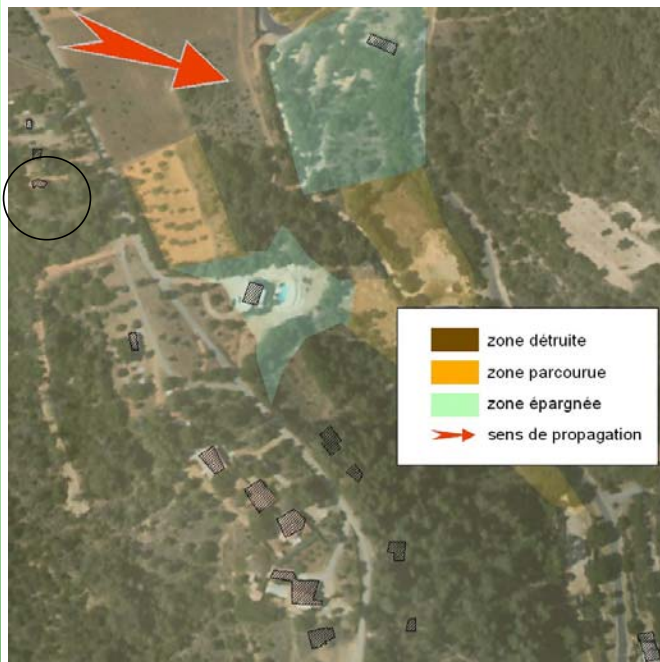

Type d'installation *résidence secondaire*

Débroussaillage

état en 2001 : *INSUFFISANT*

état en 2002 : *INSUFFISANT*

verbalisation en 2004 : *NON*

état au moment de l'incendie : *INSUFFISANT*

Impact de l'incendie

effet de la lutte :

position par rapport à l'incendie : *à l'intérieur, front descendant*

intensité du feu : *forte*

dégâts constatés sur l'habitation :

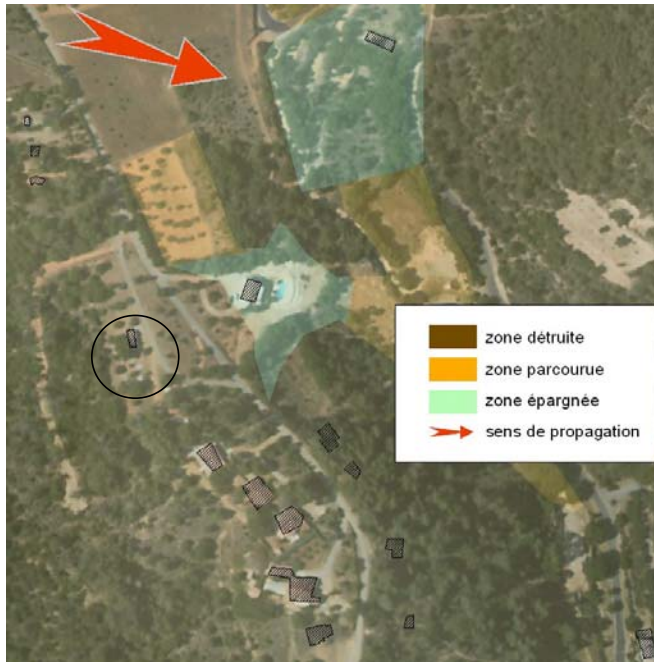

Type d'installation *cabanon à usage d'habitation*

Débroussaillage

état en 2001 : *INSUFFISANT*

état en 2002 : *INSUFFISANT*

verbalisation en 2004 : *NON*

état au moment de l'incendie : *INSUFFISANT*

Impact de l'incendie

effet de la lutte :

position par rapport à l'incendie : *à l'intérieur, front descendant*

intensité du feu : *forte*

dégâts constatés sur l'habitation : *un mobil-home et une caravane détruits, vitres brisées*

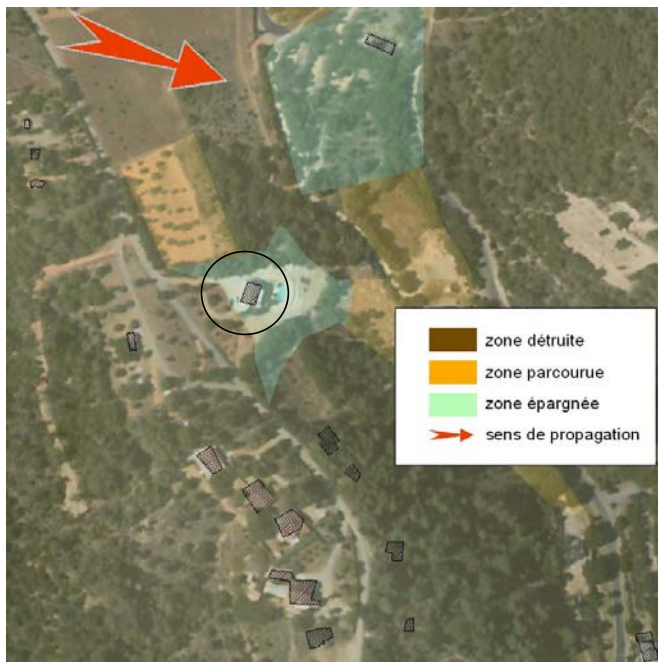

Type d'installation *résidence principale*

Débroussaillage

état en 2001 : *INSUFFISANT*

état en 2002 : *FAIT*

verbalisation en 2004 : *NON*

état au moment de l'incendie : *FAIT*

Impact de l'incendie

effet de la lutte :

position par rapport à l'incendie : *à l'intérieur, front descendant*

intensité du feu : *faible*

dégâts constatés sur l'habitation : *épargnée*

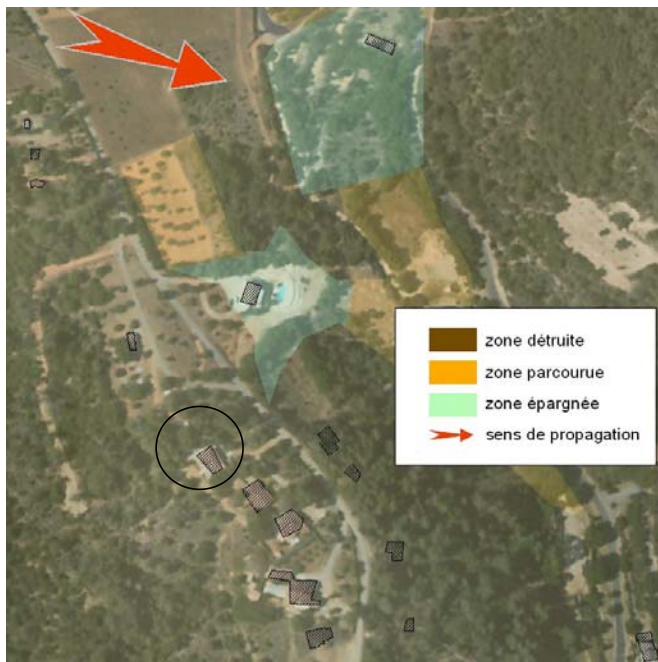

Type d'installation *résidence secondaire*

Débroussaillage

état en 2001 :

état en 2002 :

verbalisation en 2004 : *NON*

état au moment de l'incendie : *INSUFFISANT*

Impact de l'incendie

effet de la lutte :

position par rapport à l'incendie : *à l'intérieur, front descendant*

intensité du feu : *forte*

dégâts constatés sur l'habitation : *divers matériels extérieurs et un volet endommagés*

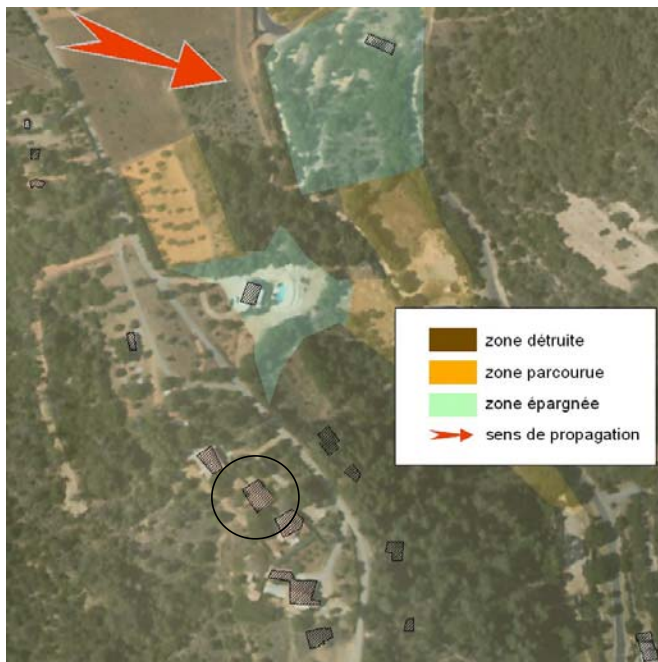

Type d'installation *résidence principale*

Débroussaillage

état en 2001 : *FAIT*

état en 2002 : *FAIT*

verbalisation en 2004 : *NON*

état au moment de l'incendie : *FAIT*

Impact de l'incendie

effet de la lutte :

position par rapport à l'incendie : *à l'intérieur, front descendant*

intensité du feu : *forte*

dégâts constatés sur l'habitation :

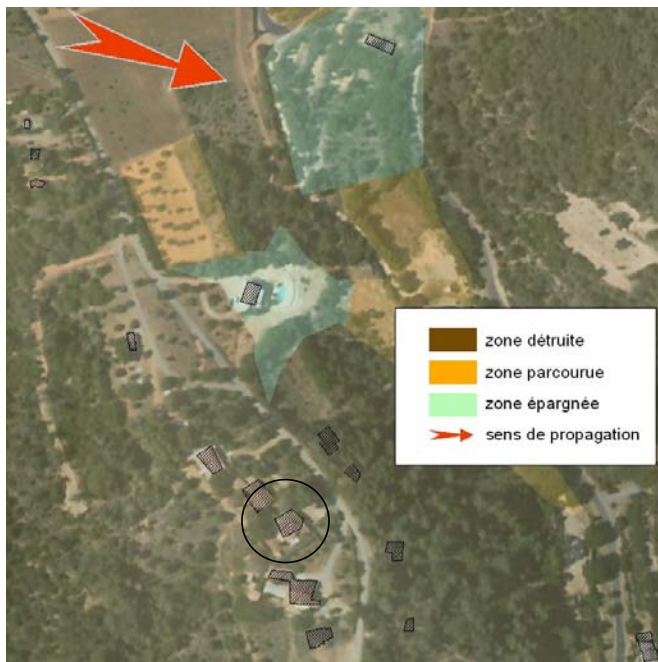

Type d'installation *résidence principale*

Débroussaillage

état en 2001 : *FAIT*

état en 2002 : *FAIT*

verbalisation en 2004 : *NON*

état au moment de l'incendie : *FAIT*

Impact de l'incendie

effet de la lutte :

position par rapport à l'incendie : *à l'intérieur, front descendant*

intensité du feu : *forte*

dégâts constatés sur l'habitation : *un chalet bois et une voiture détruits, dégâts extérieurs à la maison (volets du garage, gouttières)*

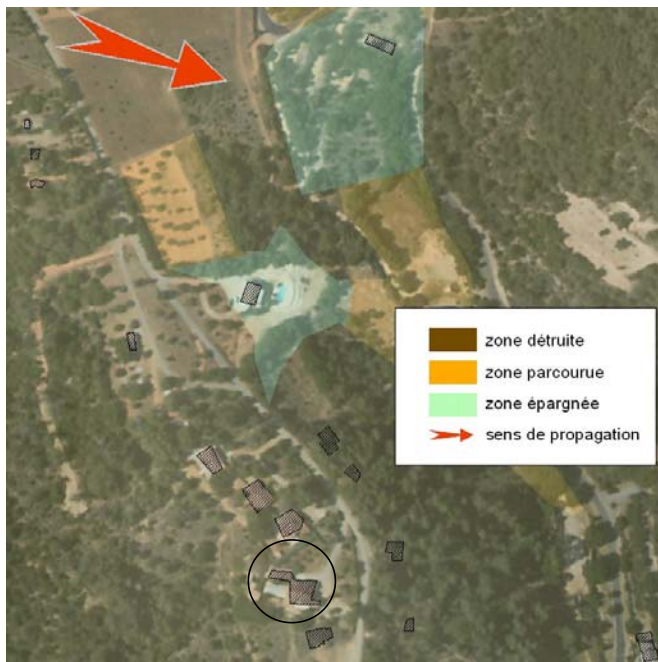

Type d'installation *résidence principale et meublé*

Débroussaillage

état en 2001 : *FAIT*

état en 2002 : *FAIT*

verbalisation en 2004 : *NON*

état au moment de l'incendie : *FAIT*

Impact de l'incendie

effet de la lutte :

position par rapport à l'incendie : *à l'intérieur, front descendant*

intensité du feu : *forte*

dégâts constatés sur l'habitation : *pas de dégâts*

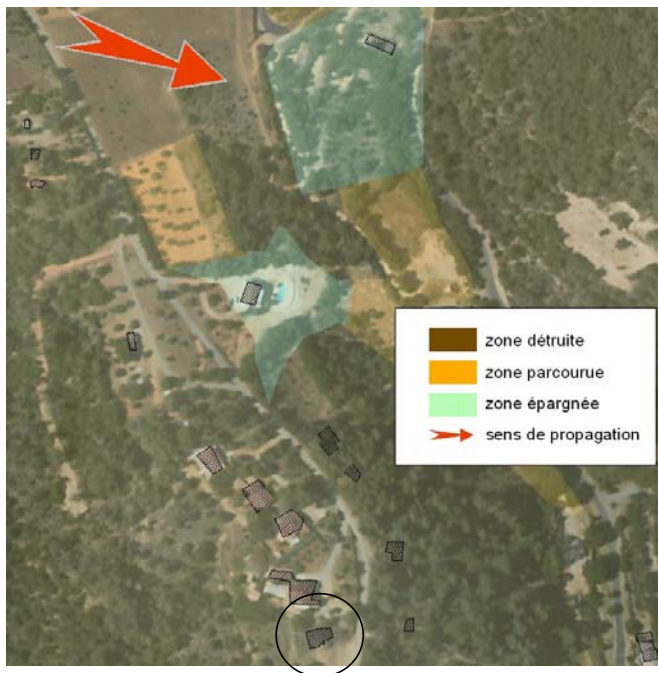

Type d'installation *résidence principale*

Débroussaillage

état en 2001 :

état en 2002 :

verbalisation en 2004 : *NON*

état au moment de l'incendie : *FAIT (maison neuve)*

Impact de l'incendie

effet de la lutte :

position par rapport à l'incendie : *à l'intérieur, front*

intensité du feu : *forte*

dégâts constatés sur l'habitation :

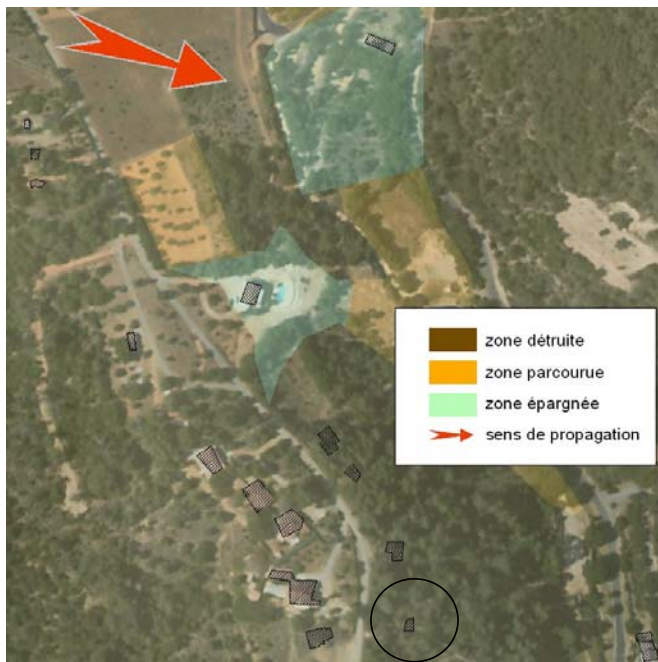

Type d'installation *résidence principale*

Débroussaillage

état en 2001 :

état en 2002 :

verbalisation en 2004 : *NON*

état au moment de l'incendie : *FAIT (maison neuve)*

Impact de l'incendie

effet de la lutte :

position par rapport à l'incendie : *à l'intérieur, front descendant*

intensité du feu : *forte*

dégâts constatés sur l'habitation :

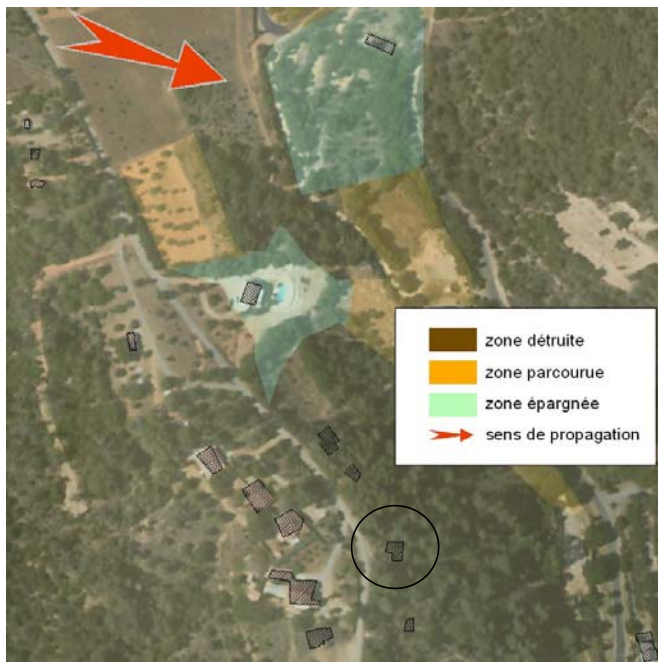

Type d'installation *résidence principale*

Débroussaillage

état en 2001 :

état en 2002 :

verbalisation en 2004 : *NON*

état au moment de l'incendie : *FAIT (maison neuve)*

Impact de l'incendie

effet de la lutte :

position par rapport à l'incendie : *à l'intérieur, front descendant*

intensité du feu : *forte*

dégâts constatés sur l'habitation :

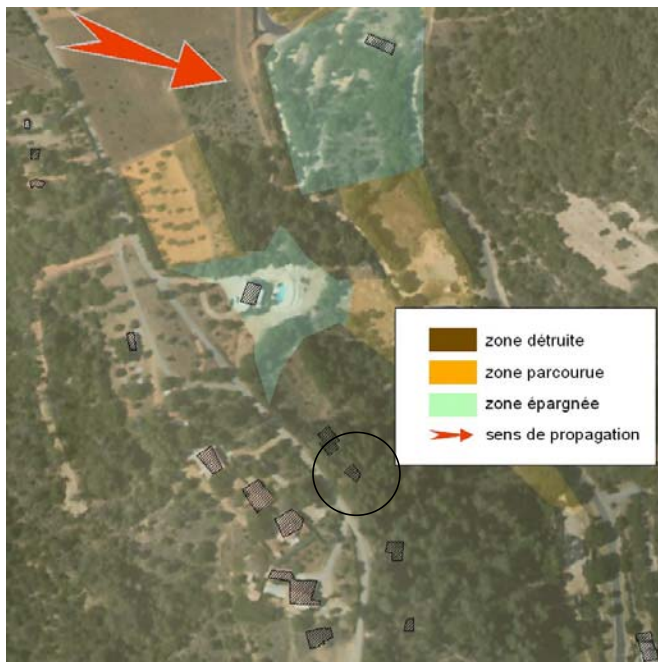

Type d'installation *résidence principale*

Débroussaillage

état en 2001 :

état en 2002 :

verbalisation en 2004 : *NON*

état au moment de l'incendie : *FAIT (maison neuve)*

Impact de l'incendie

effet de la lutte :

position par rapport à l'incendie : *à l'intérieur, front descendant*

intensité du feu : *forte*

dégâts constatés sur l'habitation :

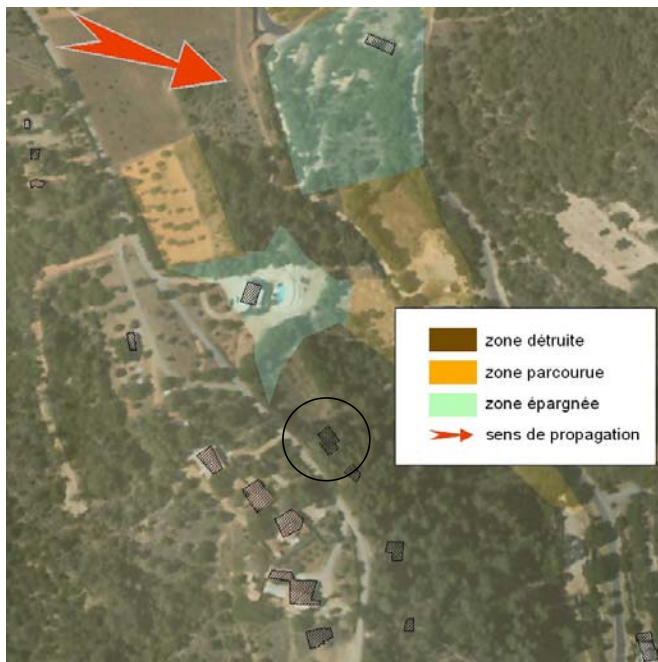

Type d'installation *résidence principale*

Débroussaillage

état en 2001 :

état en 2002 :

verbalisation en 2004 : *NON*

état au moment de l'incendie : *FAIT (maison neuve)*

Impact de l'incendie

effet de la lutte :

position par rapport à l'incendie : *à l'intérieur, front descendant*

intensité du feu : *forte*

dégâts constatés sur l'habitation :

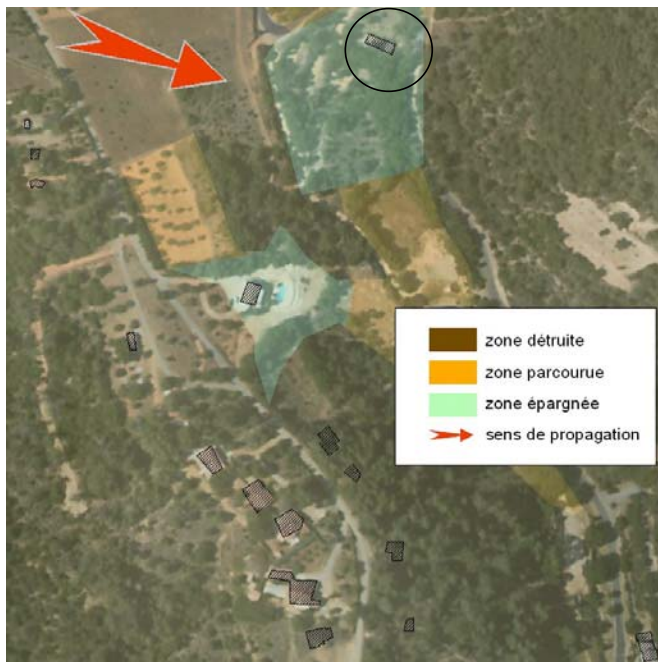

Type d'installation *hangar*

Débroussaillage

état en 2001 : *INSUFFISANT*

état en 2002 : *INSUFFISANT*

verbalisation en 2004 : *NON*

état au moment de l'incendie : *INSUFFISANT*

Impact de l'incendie

effet de la lutte :

position par rapport à l'incendie : *à l'intérieur, front descendant*

intensité du feu : *faible*

dégâts constatés sur l'habitation : *épargné*



Type d'installation *résidence secondaire*

Débroussaillage

état en 2001 : *INSUFFISANT*

état en 2002 :

verbalisation en 2004 : *NON*

état au moment de l'incendie : *FAIT*

Impact de l'incendie

effet de la lutte : *oui (effet visible)*

position par rapport à l'incendie : *en limite extérieure, flanc droit descendant*

intensité du feu : *faible*

dégâts constatés sur l'habitation : *pas de dégâts*



Type d'installation *résidence principale*

Débroussaillage

état en 2001 : *INSUFFISANT*

état en 2002 : *INSUFFISANT*

verbalisation en 2004 : *NON*

état au moment de l'incendie : *INSUFFISANT*

Impact de l'incendie

effet de la lutte :

position par rapport à l'incendie : *à l'intérieur, flanc droit descendant*

intensité du feu : *forte*

dégâts constatés sur l'habitation : *gouttières, crépis, volets, liteaux, divers meubles extérieurs et matériel endommagés, abri à bois détruit*

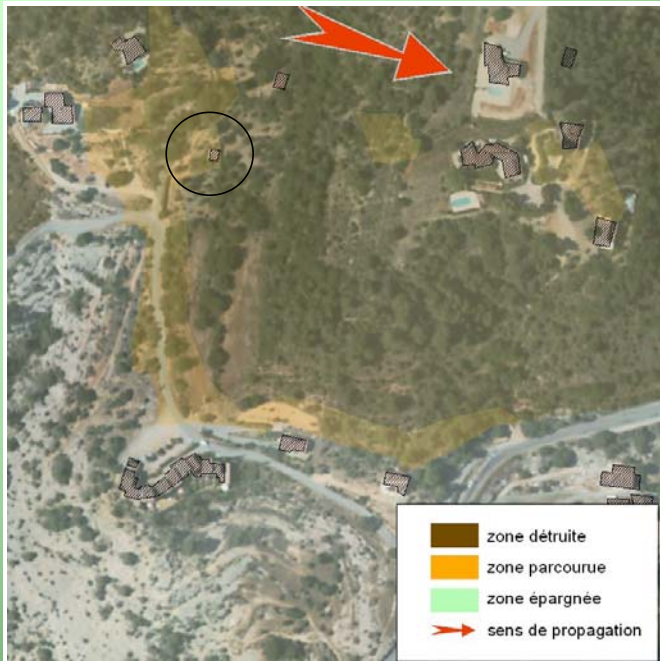

Type d'installation *résidence secondaire*

Débroussaillage

état en 2001 :

état en 2002 :

verbalisation en 2004 : *NON*

état au moment de l'incendie : *INSUFFISANT*

Impact de l'incendie

effet de la lutte :

position par rapport à l'incendie : *à l'intérieur, flanc droit descendant*

intensité du feu : *moyenne*

dégâts constatés sur l'habitation : *pas de dégâts*

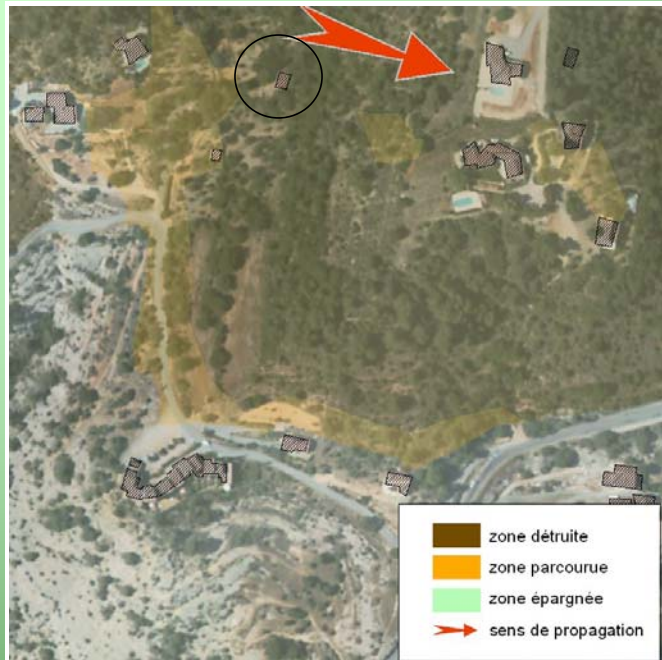

Type d'installation *résidence secondaire*

Débroussaillage

état en 2001 :

état en 2002 :

verbalisation en 2004 : *NON*

état au moment de l'incendie : *FAIT*

Impact de l'incendie

effet de la lutte : *aucune*

position par rapport à l'incendie : *à l'intérieur, flanc droit descendant*

intensité du feu : *forte*

dégâts constatés sur l'habitation : *caravane détruite*

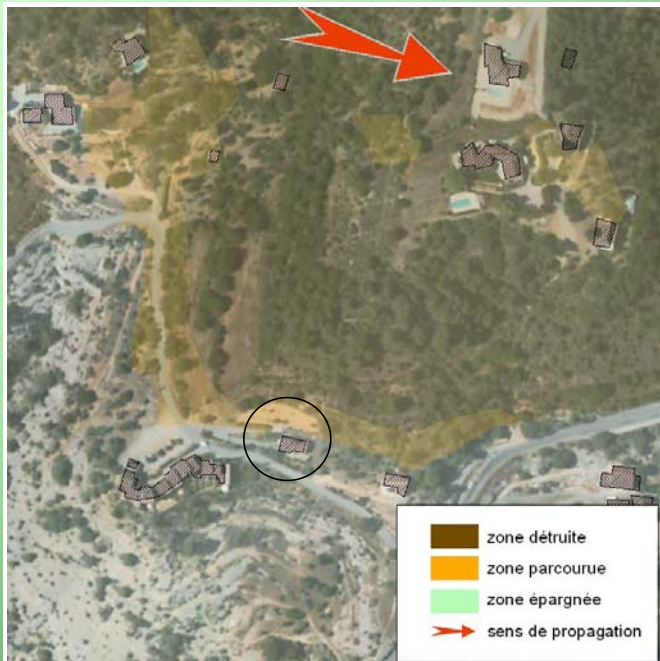

Type d'installation *résidence principale*

Débroussaillage

état en 2001 : *INSUFFISANT*

état en 2002 : *INSUFFISANT*

verbalisation en 2004 : *NON*

état au moment de l'incendie : *FAIT*

Impact de l'incendie

effet de la lutte :

position par rapport à l'incendie : *en limite extérieure, flanc droit descendant*

intensité du feu : *faible*

dégâts constatés sur l'habitation : *pas de dégâts*

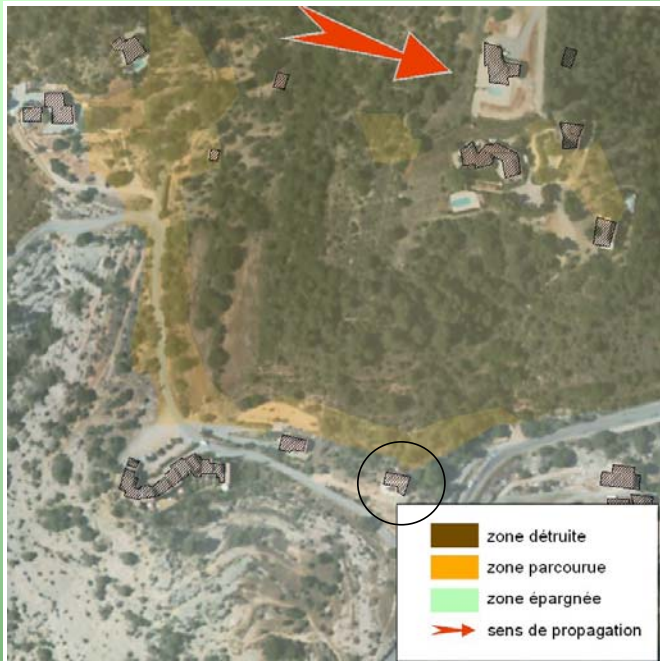

Type d'installation *résidence secondaire*

Débroussaillage

état en 2001 : *FAIT*

état en 2002 : *FAIT*

verbalisation en 2004 : *NON*

état au moment de l'incendie : *FAIT*

Impact de l'incendie

effet de la lutte :

position par rapport à l'incendie : *en limite extérieure, flanc droit descendant*

intensité du feu : *faible*

dégâts constatés sur l'habitation : *pas de dégâts*



Type d'installation *hôtel*

Débroussaillage

état en 2001 : *FAIT*

état en 2002 : *FAIT*

verbalisation en 2004 : *NON*

état au moment de l'incendie : *FAIT*

Impact de l'incendie

effet de la lutte :

position par rapport à l'incendie : *à l'intérieur, flanc droit*

intensité du feu : *forte*

dégâts constatés sur l'habitation : *piscine, meubles de jardin, terrasse, quatre volets chauffés, vitres cassées, tuiles brisées*



Type d'installation *résidence principale*

Débroussaillage

état en 2001 :

état en 2002 :

verbalisation en 2004 : *NON*

état au moment de l'incendie : *FAIT*

Impact de l'incendie

effet de la lutte :

position par rapport à l'incendie : *à l'intérieur, front*

intensité du feu : *forte*

dégâts constatés sur l'habitation : *volets et porte chauffés, fissures façade, matériel extérieur endommagé*

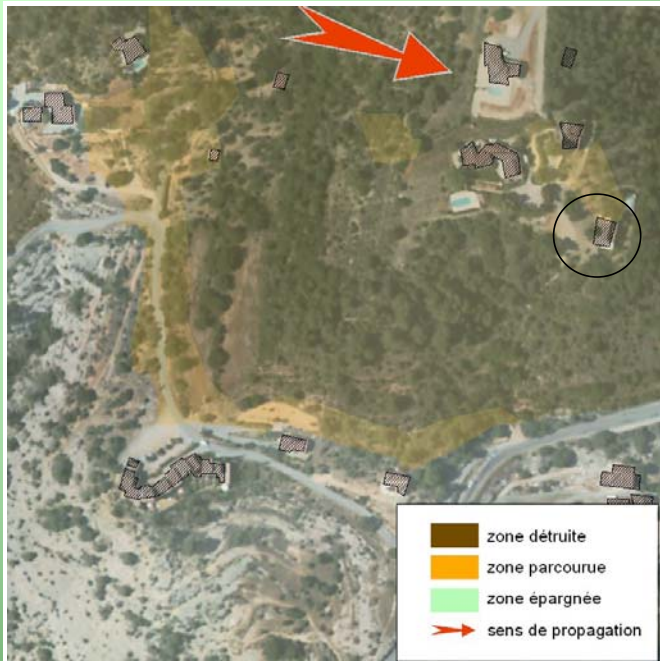

Type d'installation *résidence secondaire*

Débroussaillage

état en 2001 : *INSUFFISANT*

état en 2002 : *INSUFFISANT*

verbalisation en 2004 : *NON*

état au moment de l'incendie : *INSUFFISANT*

Impact de l'incendie

effet de la lutte :

position par rapport à l'incendie : *à l'intérieur, flanc droit descendant*

intensité du feu : *forte*

dégâts constatés sur l'habitation : *pas de dégâts*

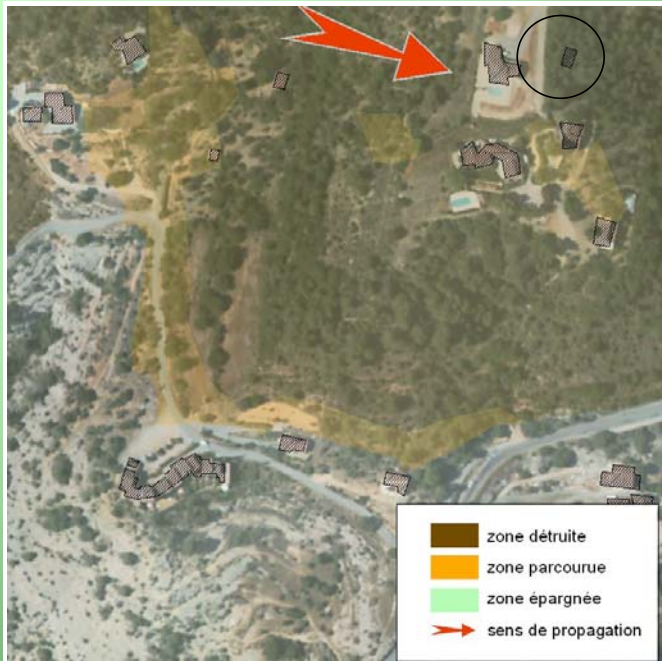

Type d'installation *résidence principale*

Débroussaillage

état en 2001 :

état en 2002 :

verbalisation en 2004 : *NON*

état au moment de l'incendie : *FAIT (maison neuve)*

Impact de l'incendie

effet de la lutte :

position par rapport à l'incendie : *à l'intérieur, front descendant*

intensité du feu : *forte*

dégâts constatés sur l'habitation :

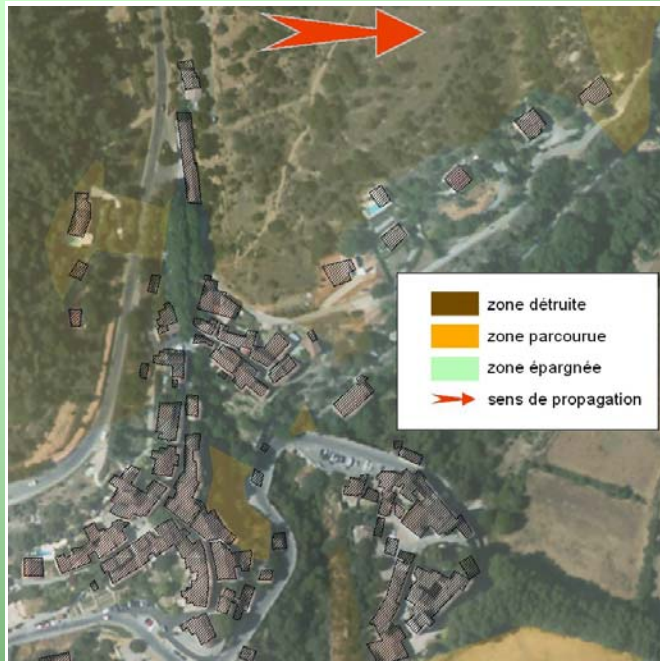

Type d'installation *résidence principale*

Débroussaillage

état en 2001 :

état en 2002 :

verbalisation en 2004 : *NON*

état au moment de l'incendie : *FAIT (maison de village)*

Impact de l'incendie

effet de la lutte :

position par rapport à l'incendie : *en limite extérieure, flanc droit*

intensité du feu : *faible*

dégâts constatés sur l'habitation : *pas de dégâts*

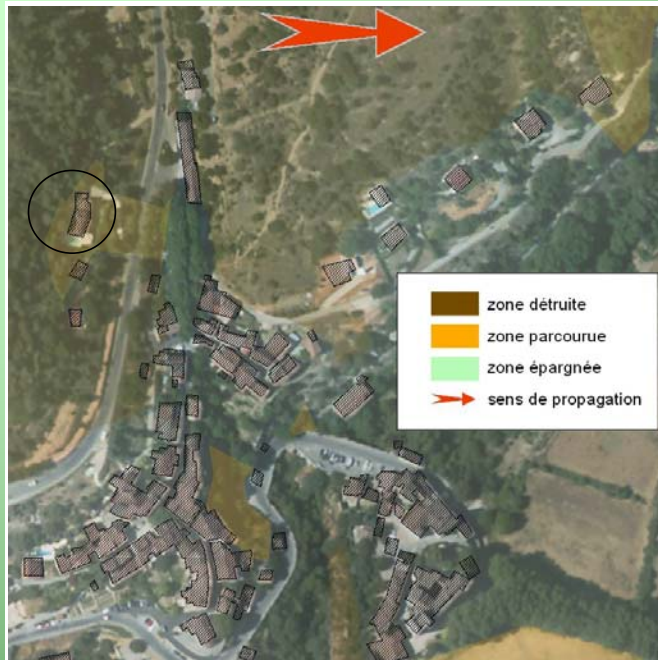

Type d'installation *résidence secondaire*

Débroussaillage

état en 2001 : *A FAIRE*

état en 2002 : *INSUFFISANT*

verbalisation en 2004 : *NON*

état au moment de l'incendie : *INSUFFISANT*

Impact de l'incendie

effet de la lutte :

position par rapport à l'incendie : *à l'intérieur, flanc droit descendant*

intensité du feu : *moyenne*

dégâts constatés sur l'habitation : *abri et matériel extérieur endommagés*

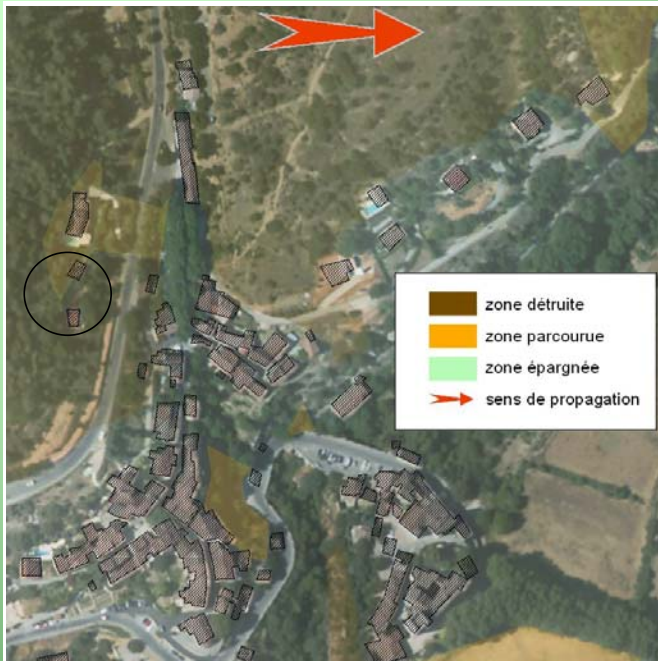

Type d'installation *résidence secondaire*

Débroussaillage

état en 2001 : *A FAIRE*

état en 2002 : *INSUFFISANT*

verbalisation en 2004 : *NON*

état au moment de l'incendie : *INSUFFISANT*

Impact de l'incendie

effet de la lutte :

position par rapport à l'incendie : *à l'intérieur, flanc droit descendant*

intensité du feu : *moyenne*

dégâts constatés sur l'habitation :



Type d'installation *résidence principale*

Débroussaillage

état en 2001 :

état en 2002 :

verbalisation en 2004 : *NON*

état au moment de l'incendie : *FAIT (maison de village)*

Impact de l'incendie

effet de la lutte :

position par rapport à l'incendie : *en limite extérieure, flanc droit*

intensité du feu : *faible*

dégâts constatés sur l'habitation : *plantes du balcon brûlées, un volet abîmé*

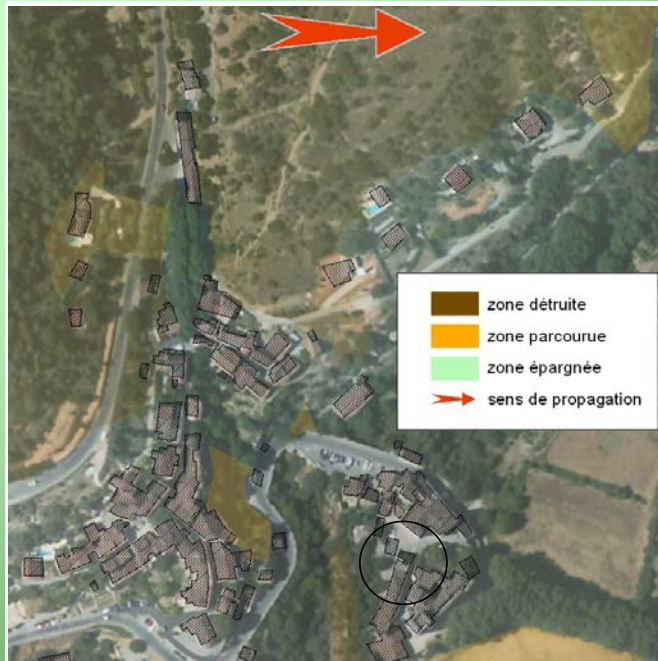

Type d'installation *résidence secondaire*

Débroussaillage

état en 2001 :

état en 2002 :

verbalisation en 2004 : *NON*

état au moment de l'incendie : *FAIT (maison de village)*

Impact de l'incendie

effet de la lutte :

position par rapport à l'incendie : *à l'extérieur, flanc droit*

intensité du feu : *faible*

dégâts constatés sur l'habitation : *toiture véranda endommagée*

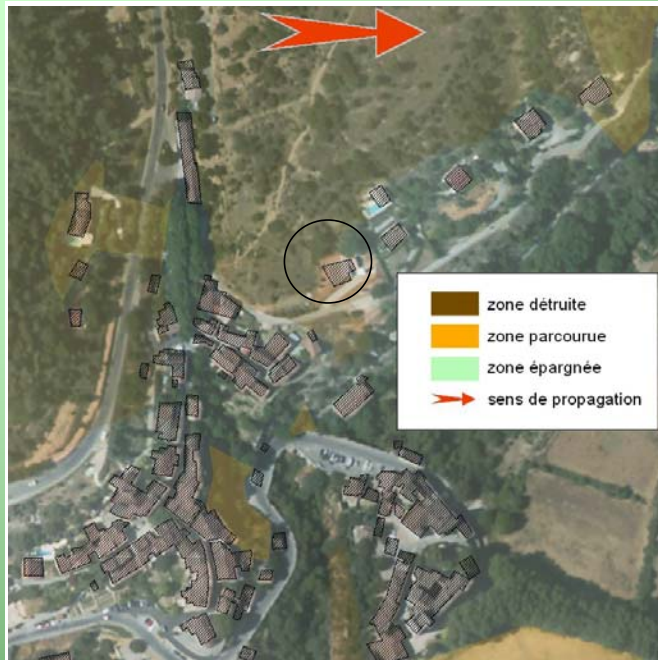

Type d'installation *résidence principale*

Débroussaillage

état en 2001 :

état en 2002 :

verbalisation en 2004 : *NON*

état au moment de l'incendie : *FAIT (maison neuve)*

Impact de l'incendie

effet de la lutte :

position par rapport à l'incendie : *en limite intérieure, flanc droit*

intensité du feu : *moyenne*

dégâts constatés sur l'habitation : *petit matériel extérieur endommagé*

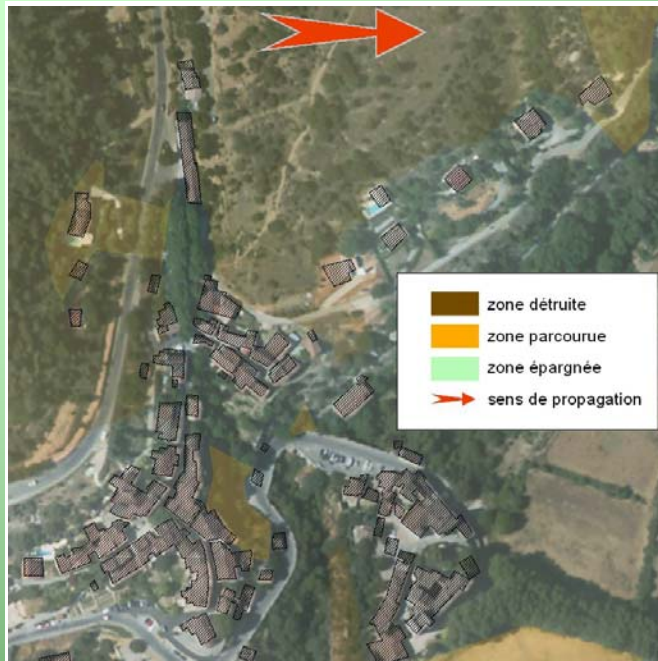

Type d'installation *résidence secondaire*

Débroussaillage

état en 2001 : *INSUFFISANT*

état en 2002 : *INSUFFISANT*

verbalisation en 2004 : *NON*

état au moment de l'incendie : *INSUFFISANT*

Impact de l'incendie

effet de la lutte :

position par rapport à l'incendie : *en limite extérieure, flanc droit*

intensité du feu : *faible*

dégâts constatés sur l'habitation : *pas de dégâts*

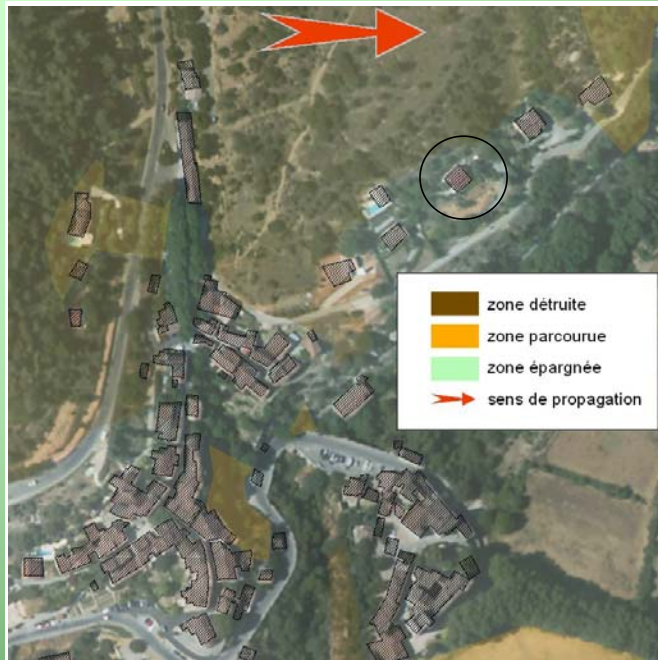

Type d'installation *meublé*

Débroussaillage

état en 2001 : *INSUFFISANT*

état en 2002 : *INSUFFISANT*

verbalisation en 2004 : *NON*

état au moment de l'incendie : *FAIT*

Impact de l'incendie

effet de la lutte :

position par rapport à l'incendie : *en limite extérieure, flanc droit*

intensité du feu : *faible*

dégâts constatés sur l'habitation : *pas de dégâts*

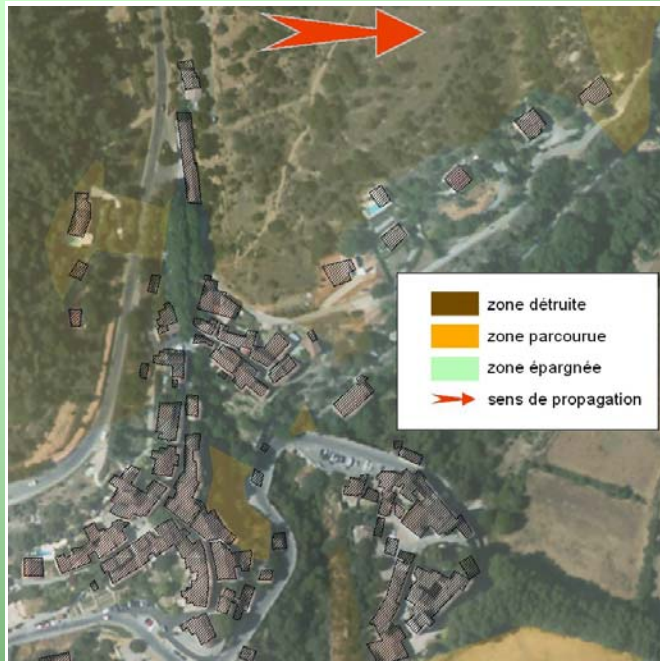

Type d'installation *résidence secondaire*

Débroussaillage

état en 2001 : *INSUFFISANT*

état en 2002 : *INSUFFISANT*

verbalisation en 2004 : *NON*

état au moment de l'incendie : *INSUFFISANT*

Impact de l'incendie

effet de la lutte :

position par rapport à l'incendie : *en limite intérieure, flanc droit*

intensité du feu : *moyenne*

dégâts constatés sur l'habitation : *pas de dégâts*

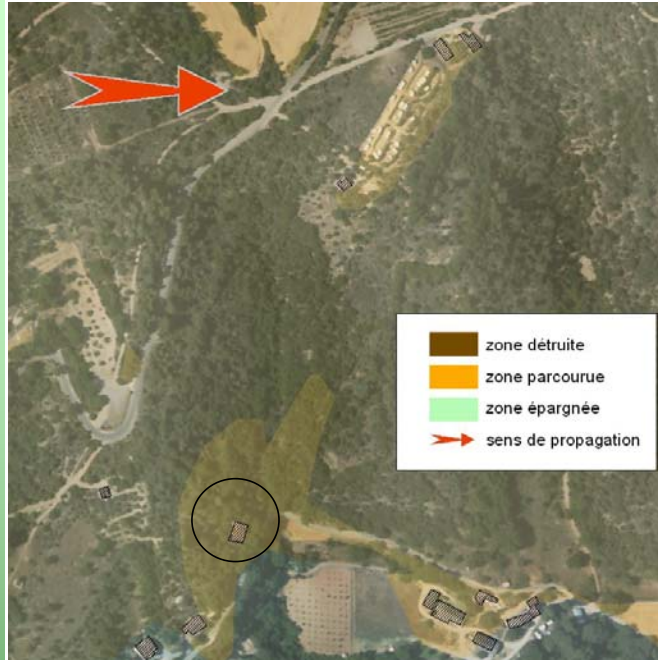

Type d'installation *résidence principale et meublé*

Débroussaillage

état en 2001 : *INSUFFISANT*

état en 2002 : *INSUFFISANT*

verbalisation en 2004 : *NON*

état au moment de l'incendie : *INSUFFISANT*

Impact de l'incendie

effet de la lutte :

position par rapport à l'incendie : *à l'intérieur, flanc droit descendant*

intensité du feu : *moyenne*

dégâts constatés sur l'habitation : *pas de dégâts*

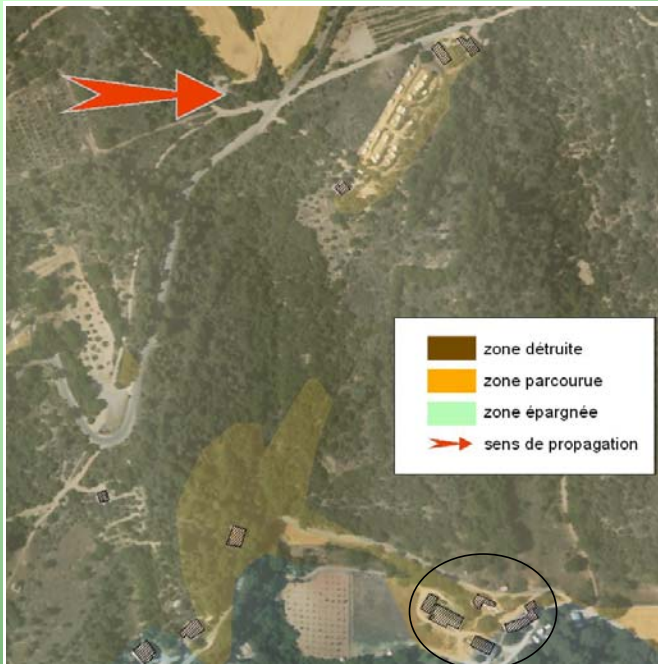

Type d'installation *résidence principale*

Débroussaillage

état en 2001 : *FAIT*

état en 2002 : *FAIT*

verbalisation en 2004 : *NON*

état au moment de l'incendie : *FAIT*

Impact de l'incendie

effet de la lutte :

position par rapport à l'incendie : *en limite extérieure, flanc droit*

intensité du feu : *faible*

dégâts constatés sur l'habitation : *pas de dégâts*

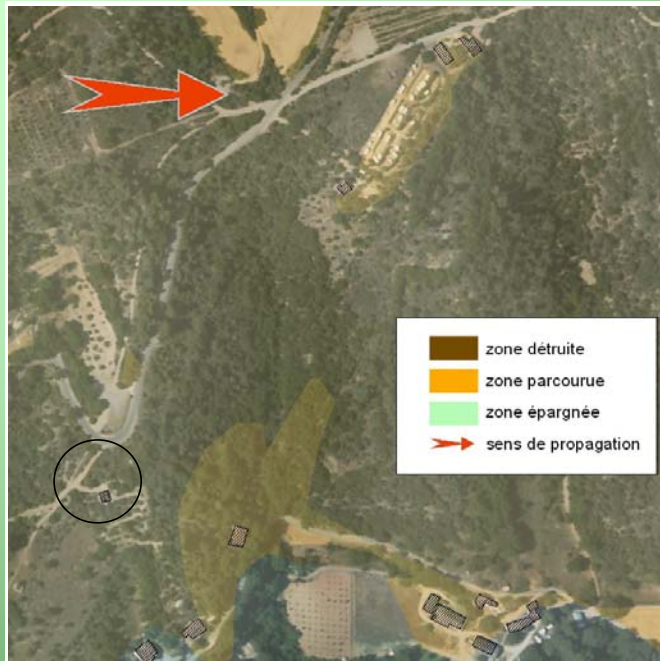

Type d'installation *résidence secondaire*

Débroussaillage

état en 2001 :

état en 2002 :

verbalisation en 2004 : *NON*

état au moment de l'incendie : *FAIT*

Impact de l'incendie

effet de la lutte :

position par rapport à l'incendie : *à l'intérieur, flanc droit*

intensité du feu : *forte*

dégâts constatés sur l'habitation : *pas de dégâts*

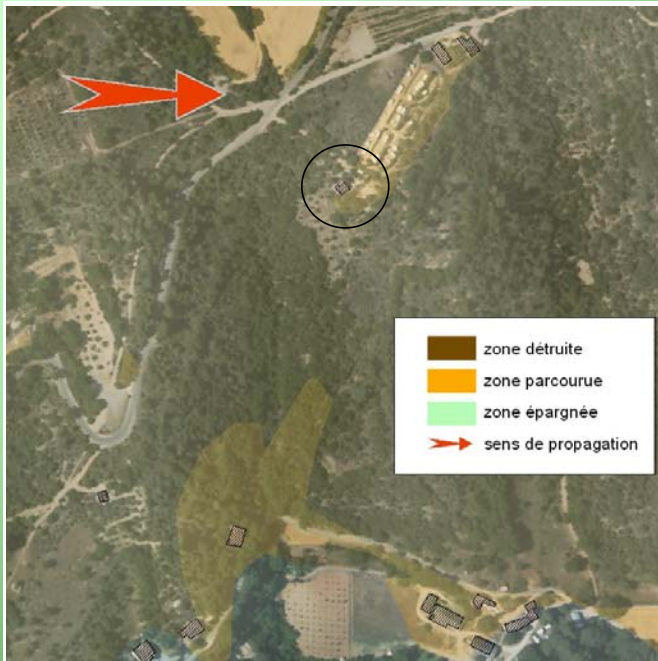

Type d'installation *meublé*

Débroussaillage

état en 2001 : *INSUFFISANT*

état en 2002 : *INSUFFISANT*

verbalisation en 2004 : *NON*

état au moment de l'incendie : *INSUFFISANT*

Impact de l'incendie

effet de la lutte :

position par rapport à l'incendie : *à l'intérieur, front*

intensité du feu : *forte*

dégâts constatés sur l'habitation : *pas de dégâts*

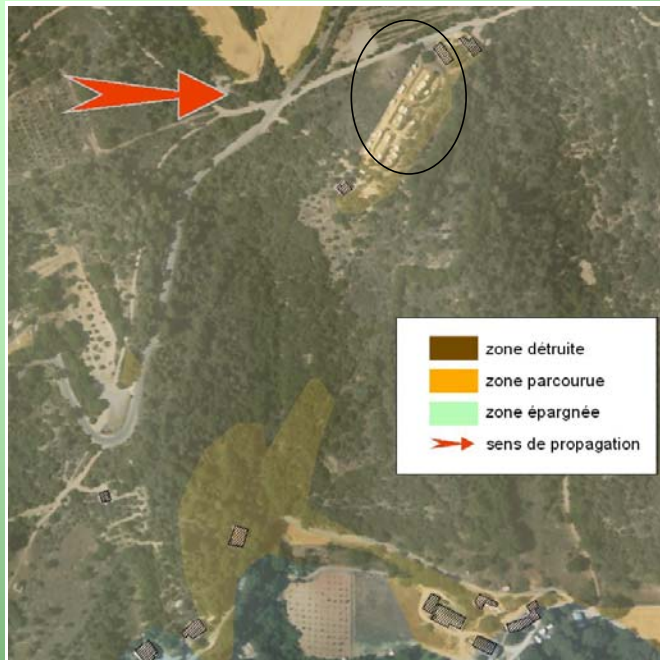

Type d'installation *résidence principale*

Débroussaillage

état en 2001 : *INSUFFISANT*

état en 2002 : *INSUFFISANT*

verbalisation en 2004 : *NON*

état au moment de l'incendie : *FAIT*

Impact de l'incendie

effet de la lutte :

position par rapport à l'incendie : *à l'intérieur, front*

intensité du feu : *moyenne*

dégâts constatés sur l'habitation : *stockage de caravanes : cinq endommagées et deux détruites*

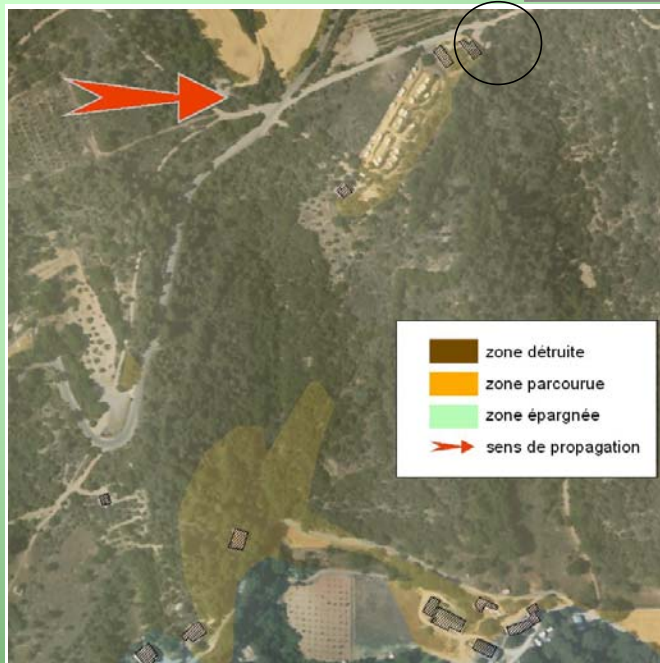

Type d'installation *résidence principale*

Débroussaillage

état en 2001 : *INSUFFISANT*

état en 2002 : *INSUFFISANT*

verbalisation en 2004 : *NON*

état au moment de l'incendie : *INSUFFISANT*

Impact de l'incendie

effet de la lutte :

position par rapport à l'incendie : *à l'intérieur, front*

intensité du feu : *moyenne*

dégâts constatés sur l'habitation : *fosse septique endommagée*

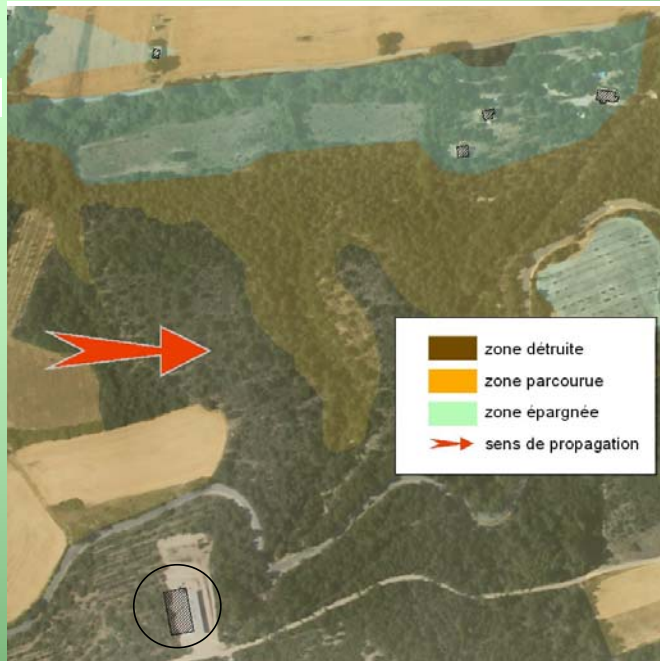

Type d'installation *résidence principale en construction et hangar*

Débroussaillage

état en 2001 :

état en 2002 :

verbalisation en 2004 : *NON*

état au moment de l'incendie : *FAIT*

Impact de l'incendie

effet de la lutte :

position par rapport à l'incendie : *à l'intérieur, front*

intensité du feu : *forte*

dégâts constatés sur l'habitation : *hangar chauffé par feu de mobil-home stocké contre*

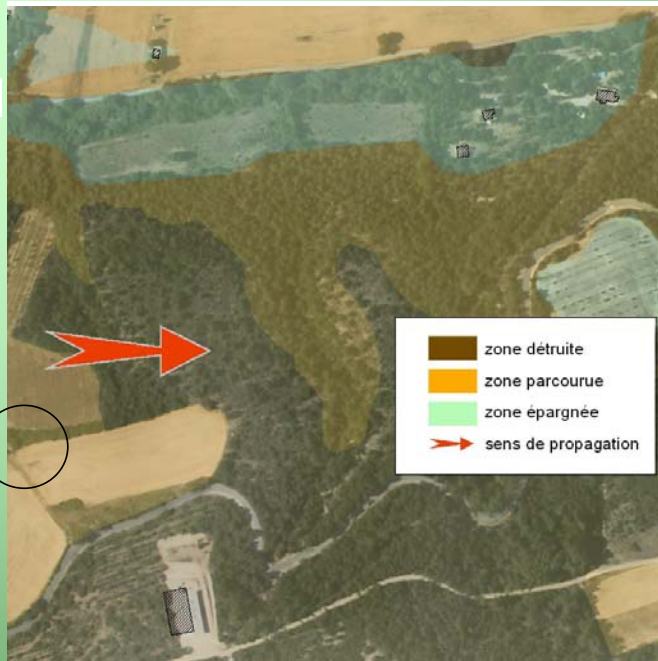

Type d'installation *cabanon*

Débroussaillage

état en 2001 :

état en 2002 :

verbalisation en 2004 : *NON*

état au moment de l'incendie : *INSUFFISANT*

Impact de l'incendie

effet de la lutte :

position par rapport à l'incendie : *à l'intérieur, front*

intensité du feu : *moyenne*

dégâts constatés sur l'habitation : *cabanon détruit*

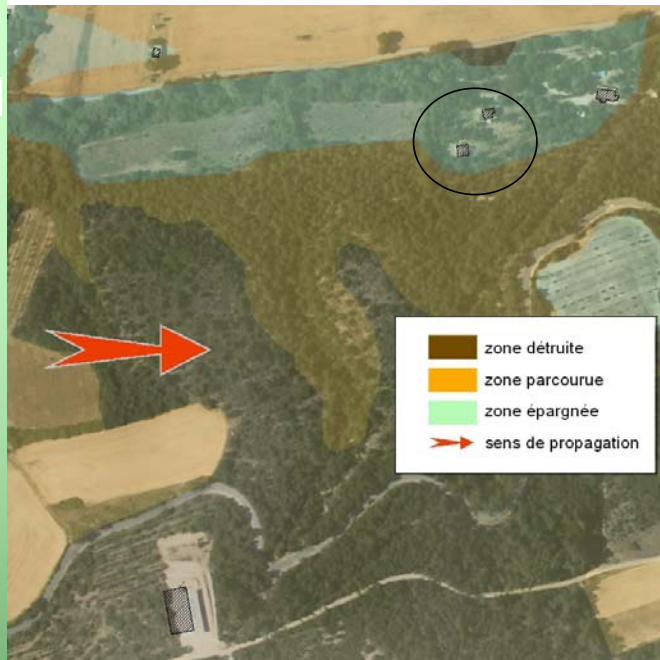

Type d'installation *résidence secondaire*

Débroussaillage

état en 2001 : *INSUFFISANT*

état en 2002 : *INSUFFISANT*

verbalisation en 2004 : *NON*

état au moment de l'incendie : *INSUFFISANT*

Impact de l'incendie

effet de la lutte :

position par rapport à l'incendie : *à l'intérieur, flanc gauche*

intensité du feu : *faible*

dégâts constatés sur l'habitation : *épargné*

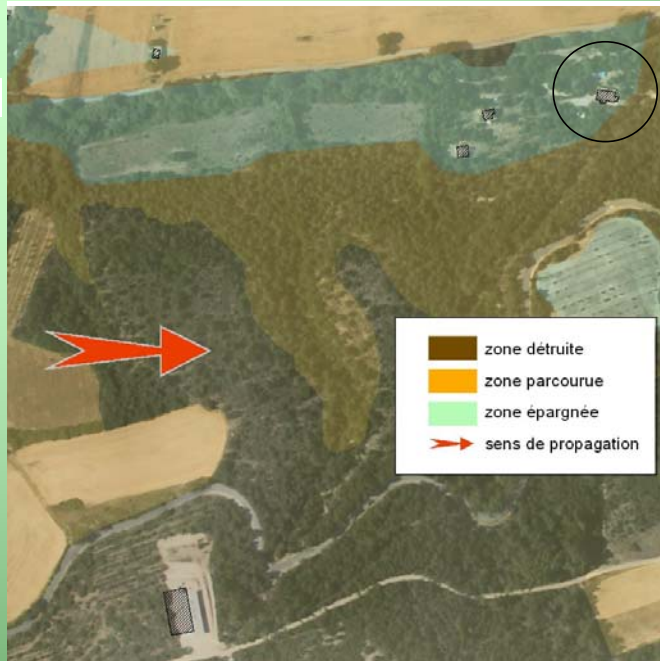

Type d'installation *résidence principale*

Débroussaillage

état en 2001 : *FAIT*

état en 2002 : *FAIT*

verbalisation en 2004 : *NON*

état au moment de l'incendie : *INSUFFISANT*

Impact de l'incendie

effet de la lutte :

position par rapport à l'incendie : *à l'intérieur, flanc gauche*

intensité du feu : *faible*

dégâts constatés sur l'habitation : *épargné*

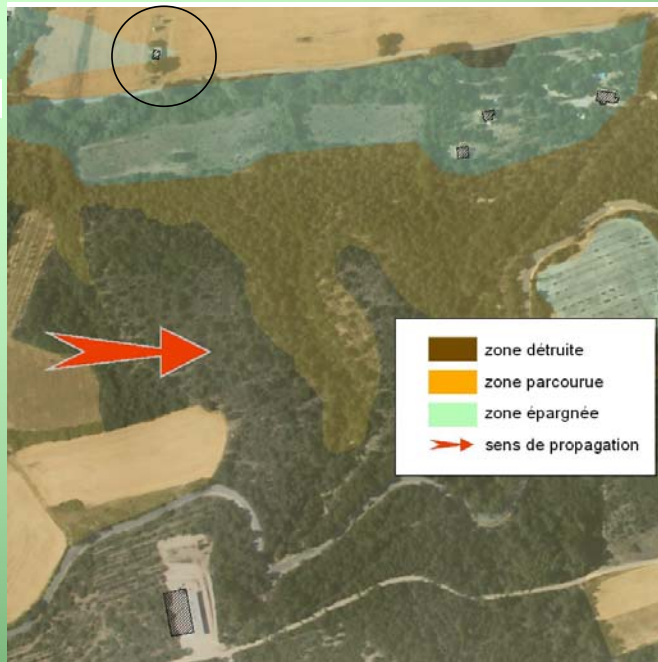

Type d'installation *résidence secondaire*

Débroussaillage

état en 2001 : *FAIT*

état en 2002 : *FAIT*

verbalisation en 2004 : *NON*

état au moment de l'incendie : *FAIT*

Impact de l'incendie

effet de la lutte :

position par rapport à l'incendie : *à l'intérieur, flanc droit*

intensité du feu : *faible*

dégâts constatés sur l'habitation : *quelques dégâts cabanon (gouttières)*

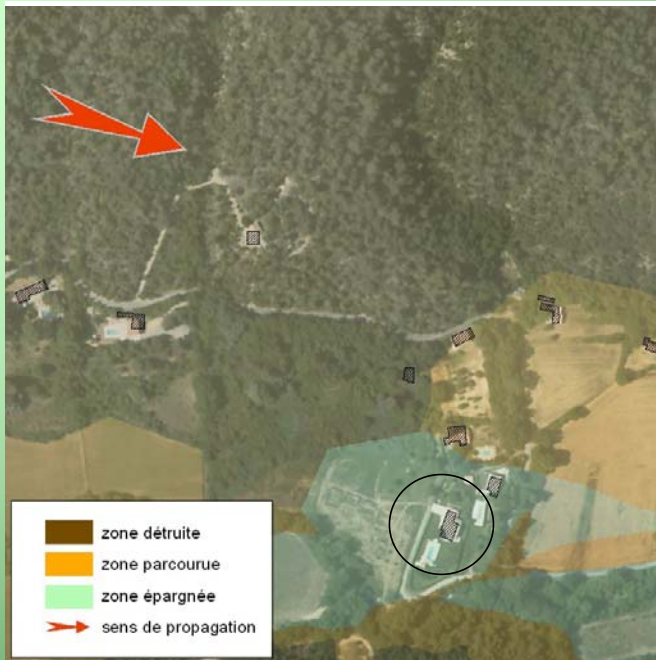

Type d'installation *résidence secondaire*

Débroussaillage

état en 2001 : *INSUFFISANT*

état en 2002 : *FAIT*

verbalisation en 2004 : *NON*

état au moment de l'incendie : *FAIT*

Impact de l'incendie

effet de la lutte :

position par rapport à l'incendie : *à l'intérieur, flanc droit*

intensité du feu : *faible*

dégâts constatés sur l'habitation : *un bateau détruit et voiture endommagée*

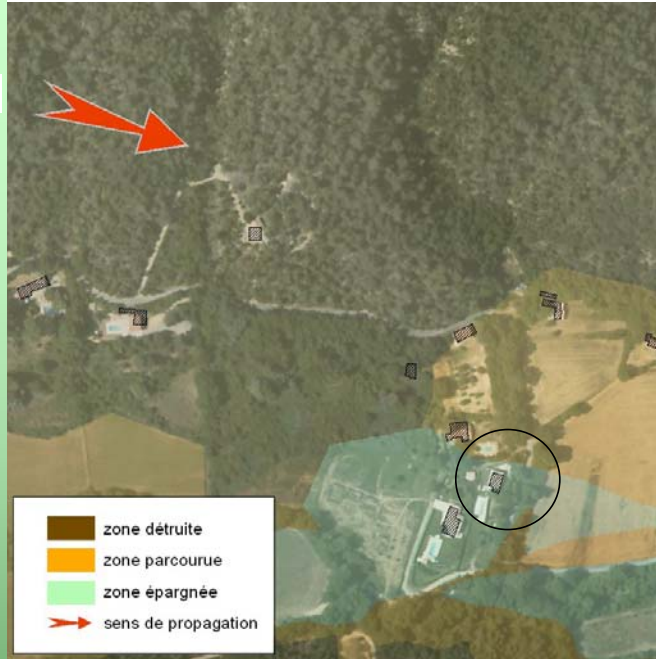

Type d'installation *résidence secondaire*

Débroussaillage

état en 2001 : *INSUFFISANT*

état en 2002 : *FAIT*

verbalisation en 2004 : *NON*

état au moment de l'incendie : *FAIT*

Impact de l'incendie

effet de la lutte :

position par rapport à l'incendie : *à l'intérieur, flanc droit*

intensité du feu : *faible*

dégâts constatés sur l'habitation : *épargné*

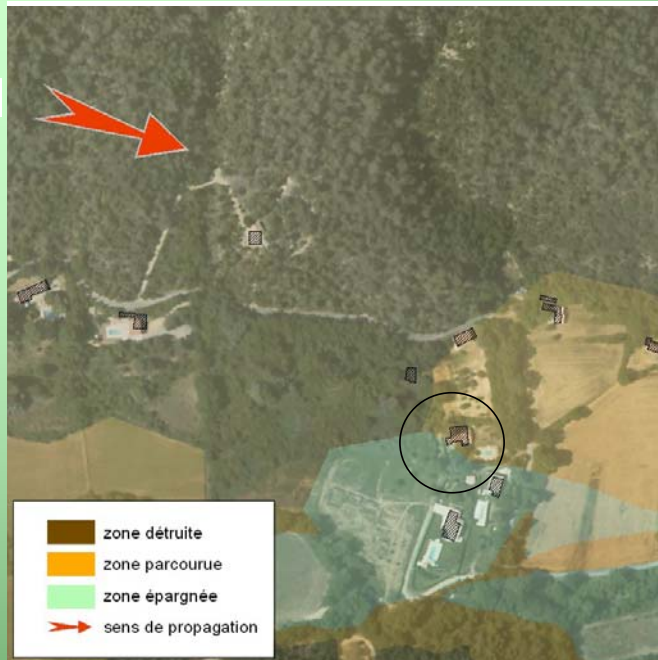

Type d'installation *résidence principale*

Débroussaillage

état en 2001 : *INSUFFISANT*

état en 2002 : *INSUFFISANT*

verbalisation en 2004 : *NON*

état au moment de l'incendie : *FAIT*

Impact de l'incendie

effet de la lutte :

position par rapport à l'incendie : *à l'intérieur, flanc droit*

intensité du feu : *moyenne*

dégâts constatés sur l'habitation : *pas de dégâts*

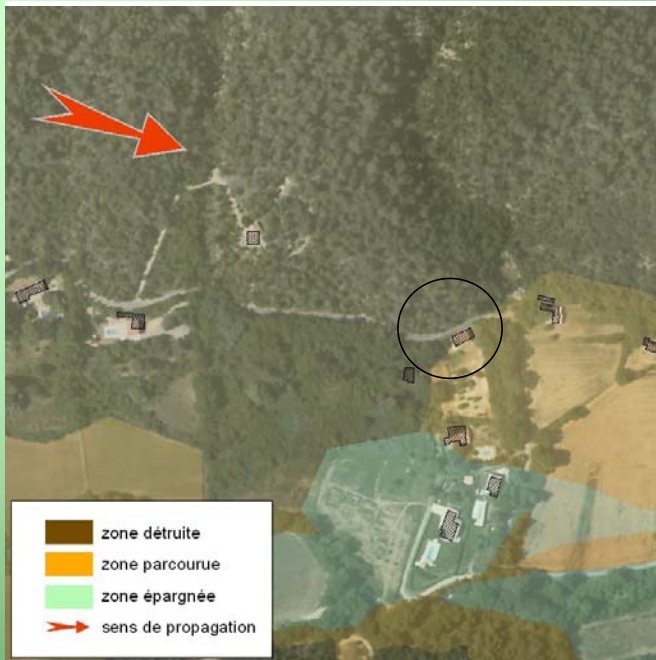

Type d'installation *résidence principale*

Débroussaillage

état en 2001 : *INSUFFISANT*

état en 2002 : *INSUFFISANT*

verbalisation en 2004 : *NON*

état au moment de l'incendie : *INSUFFISANT*

Impact de l'incendie

effet de la lutte :

position par rapport à l'incendie : *à l'intérieur, flanc droit*

intensité du feu : *moyenne*

dégâts constatés sur l'habitation : *un hangar et un abri de jardin détruits*

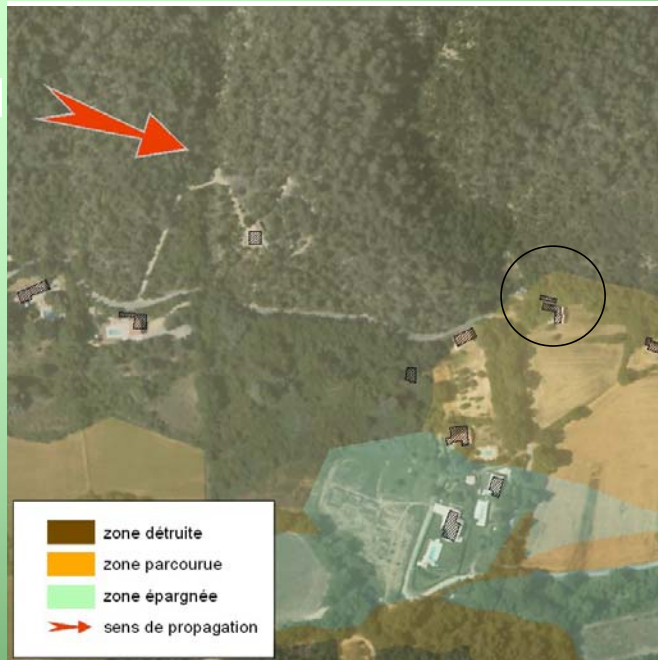

Type d'installation *résidence secondaire*

Débroussaillage

état en 2001 : *INSUFFISANT*

état en 2002 : *INSUFFISANT*

verbalisation en 2004 : *NON*

état au moment de l'incendie : *INSUFFISANT*

Impact de l'incendie

effet de la lutte :

position par rapport à l'incendie : *à l'intérieur, flanc droit*

intensité du feu : *moyenne*

dégâts constatés sur l'habitation : *abri détruit au nord-ouest de l'habitation*

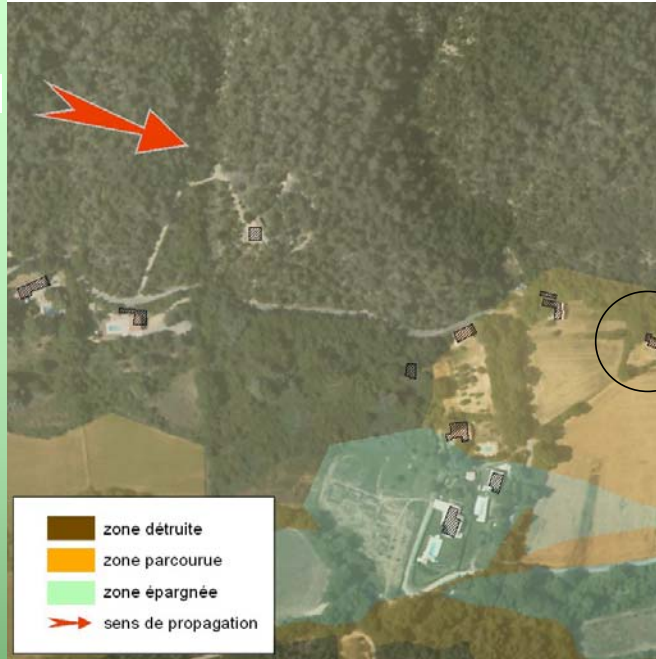

Type d'installation *résidence secondaire*

Débroussaillage

état en 2001 : *INSUFFISANT*

état en 2002 : *INSUFFISANT*

verbalisation en 2004 : *NON*

état au moment de l'incendie : *INSUFFISANT*

Impact de l'incendie

effet de la lutte :

position par rapport à l'incendie : *à l'intérieur, flanc droit*

intensité du feu : *moyenne*

dégâts constatés sur l'habitation : *pas de dégâts*



Août 2006 : un an après, les travaux qui ont débuté dans la maison qu'il occupait n'avancent guère. Et René ne reviendra pas. Une seule chose n'a pas changé, sa tenue. Photo Eric CAMON

Type d'installation *résidence principale*

Débroussaillage

état en 2001 : *FAIT*

état en 2002 : *FAIT*

verbalisation en 2004 : *NON*

état au moment de l'incendie : *FAIT*

Impact de l'incendie

effet de la lutte : *aucune (habitant évacué et aucun moyen de secours sur place)*

position par rapport à l'incendie : *à l'intérieur, front*

intensité du feu : *forte*

dégâts constatés sur l'habitation : *habitation totalement détruite, feu entré par la grange ouverte au contact du massif au nord (foin et sacs d'engrais)*





Type d'installation *résidence secondair*

Débroussaillage

état en 2001 : *A FAIRE*

état en 2002 : *INSUFFISANT*

verbalisation en 2004 : *NON*

état au moment de l'incendie : *INSUFFISANT*

Impact de l'incendie

effet de la lutte :

position par rapport à l'incendie : *à l'intérieur, front*

intensité du feu : *très forte*

dégâts constatés sur l'habitation : *habitation très endommagée (toiture détruite, gouttières fondues, feu intérieur), construction de qualité médiocre (étanchéité toiture)*

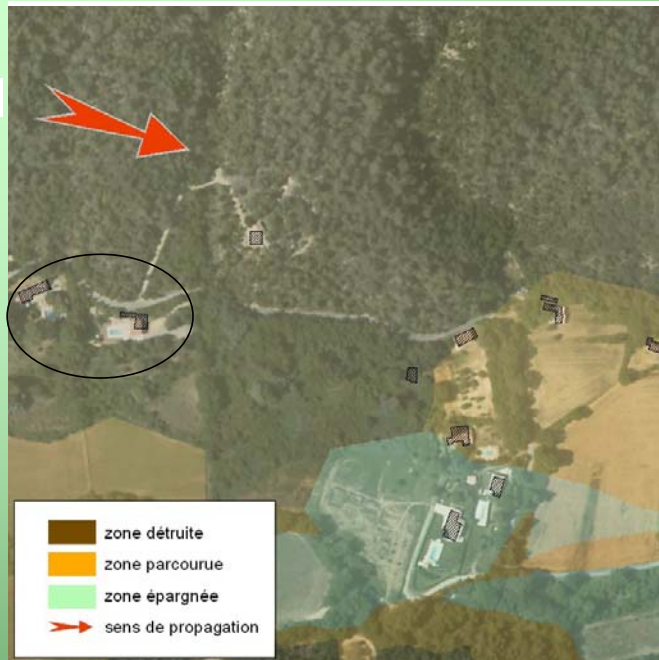

Type d'installation *résidence secondaire*

Débroussaillage

état en 2001 : *INSUFFISANT*

état en 2002 : *INSUFFISANT*

verbalisation en 2004 : *NON*

état au moment de l'incendie : *INSUFFISANT*

Impact de l'incendie

effet de la lutte :

position par rapport à l'incendie : *à l'intérieur, flanc droit descendant*

intensité du feu : *forte*

dégâts constatés sur l'habitation : *pas de dégâts*

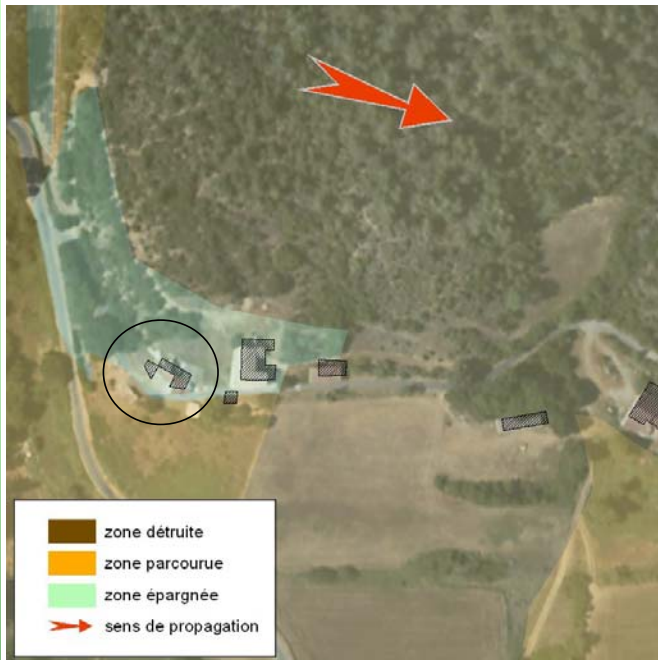

Type d'installation *résidence principale*

Débroussaillage

état en 2001 : *INSUFFISANT*

état en 2002 : *INSUFFISANT*

verbalisation en 2004 : *NON*

état au moment de l'incendie : *FAIT*

Impact de l'incendie

effet de la lutte :

position par rapport à l'incendie : *à l'intérieur, flanc droit*

intensité du feu : *moyenne*

dégâts constatés sur l'habitation : *vieux cabanon endommagé*

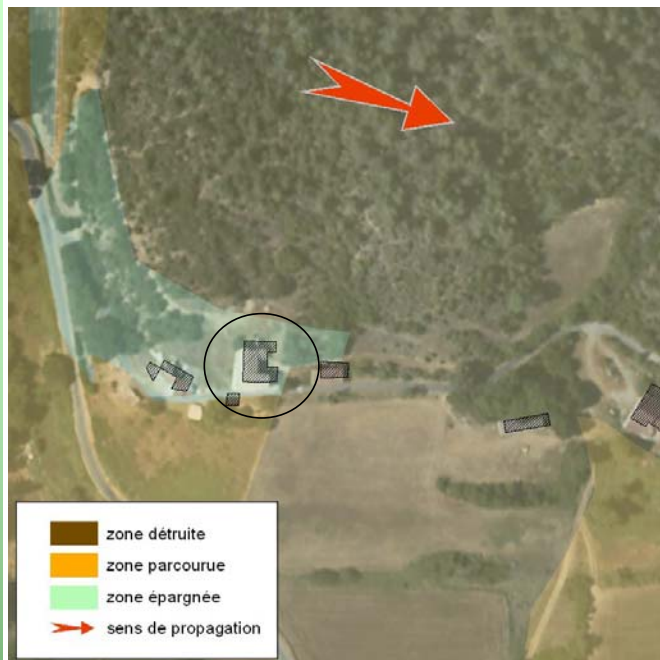

Type d'installation *résidence principale*

Débroussaillage

état en 2001 :

état en 2002 :

verbalisation en 2004 : *NON*

état au moment de l'incendie : *FAIT*

Impact de l'incendie

effet de la lutte :

position par rapport à l'incendie : *à l'intérieur, flanc droit*

intensité du feu : *moyenne*

dégâts constatés sur l'habitation : *abri détruit au contact du massif*

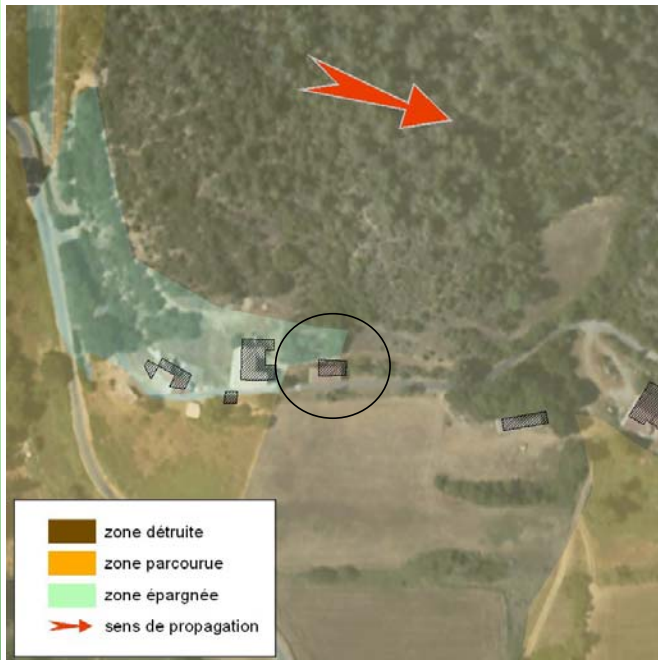

Type d'installation *hangar*

Débroussaillage

état en 2001 :

état en 2002 :

verbalisation en 2004 : *NON*

état au moment de l'incendie : *FAIT*

Impact de l'incendie

effet de la lutte :

position par rapport à l'incendie : *à l'intérieur, flanc droit*

intensité du feu : *moyenne*

dégâts constatés sur l'habitation : *dégâts matériels mineurs*

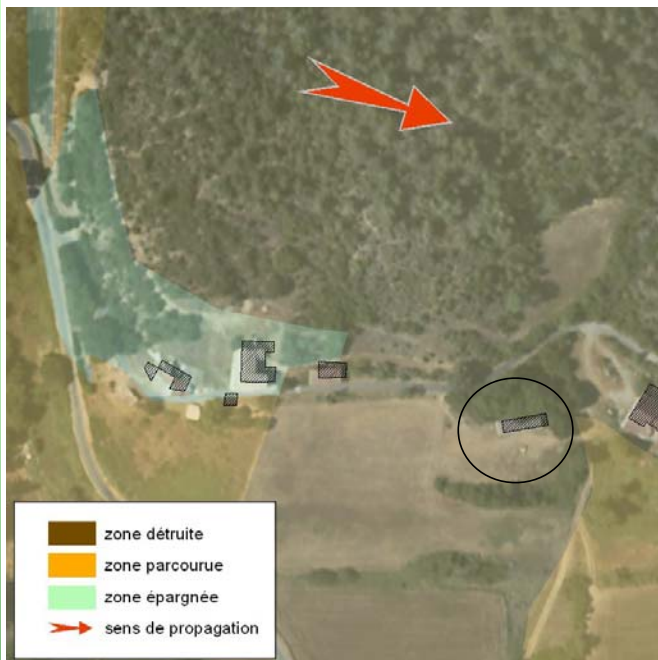

Type d'installation *hangar*

Débroussaillage

état en 2001 :

état en 2002 :

verbalisation en 2004 : *NON*

état au moment de l'incendie : *INSUFFISANT*

Impact de l'incendie

effet de la lutte :

position par rapport à l'incendie : *à l'intérieur, flanc droit*

intensité du feu : *moyenne*

dégâts constatés sur l'habitation : *pas de dégâts*



Type d'installation *résidence principale*

Débroussaillage

état en 2001 :

état en 2002 :

verbalisation en 2004 : *NON*

état au moment de l'incendie : *FAIT*

Impact de l'incendie

effet de la lutte :

position par rapport à l'incendie : *à l'extérieur, flanc gauche*

intensité du feu : *faible*

dégâts constatés sur l'habitation : *maison en bois plein, aucun dégât*

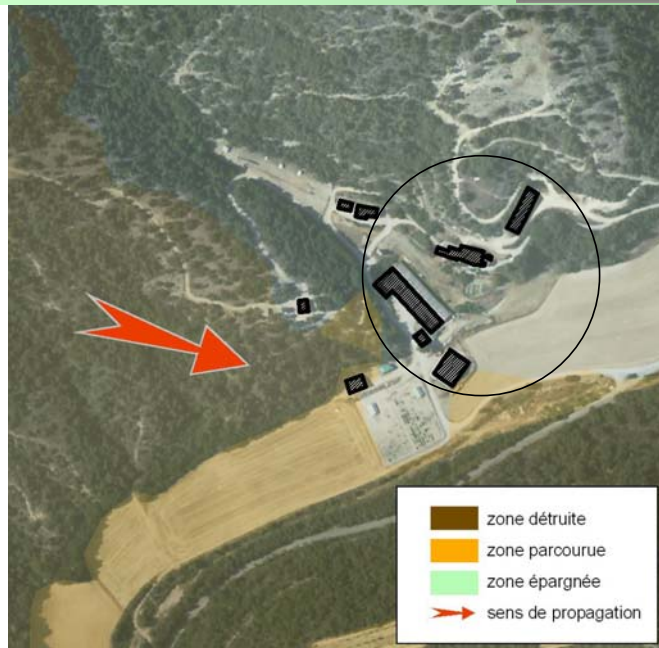

Type d'installation *résidence principale et exploitation agricole*

Débroussaillage

état en 2001 : *INSUFFISANT*

état en 2002 : *FAIT*

verbalisation en 2004 : *NON*

état au moment de l'incendie : *FAIT*

Impact de l'incendie

effet de la lutte : *auto-défense*

position par rapport à l'incendie : *à l'extérieur, flanc gauche*

intensité du feu : *faible*

dégâts constatés sur l'habitation : *pas de dégâts*

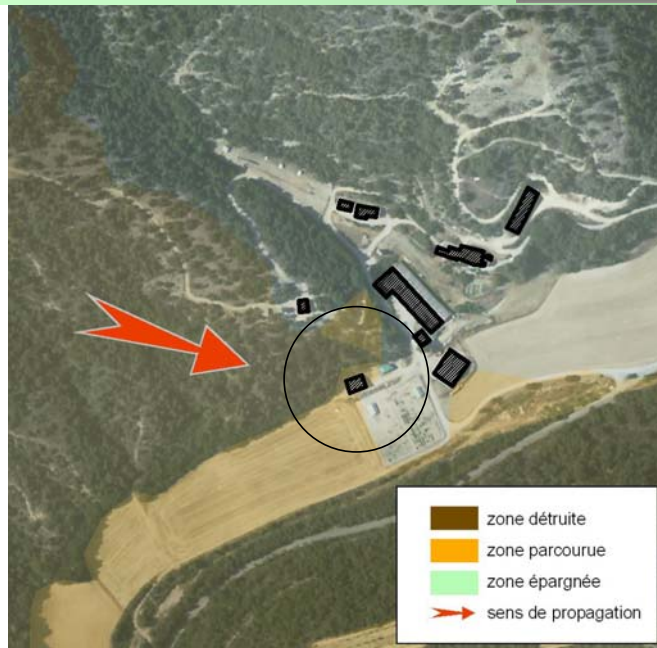

Type d'installation *hangar*

Débroussaillage

état en 2001 :

état en 2002 :

verbalisation en 2004 : *NON*

état au moment de l'incendie : *INSUFFISANT*

Impact de l'incendie

effet de la lutte : *auto-défense*

position par rapport à l'incendie : *en limite intérieure, flanc gauche*

intensité du feu : *moyenne*

dégâts constatés sur l'habitation : *hangar bois 15x13m détruit*

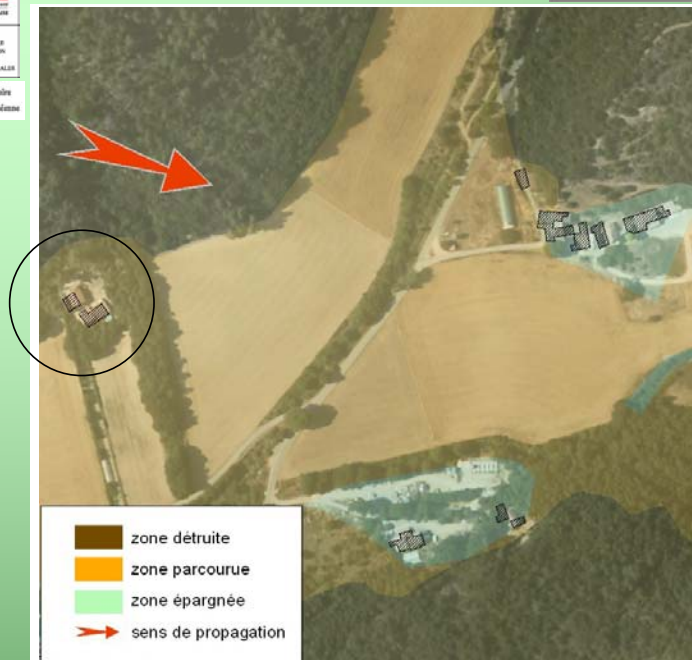

Type d'installation *résidence principale*

Débroussaillage

état en 2001 : *INSUFFISANT*

état en 2002 : *INSUFFISANT*

verbalisation en 2004 : *OUI*

état au moment de l'incendie : *INSUFFISANT*

Impact de l'incendie

effet de la lutte :

position par rapport à l'incendie : *à l'intérieur, flanc droit*

intensité du feu : *moyenne*

dégâts constatés sur l'habitation : *pas de dégâts*

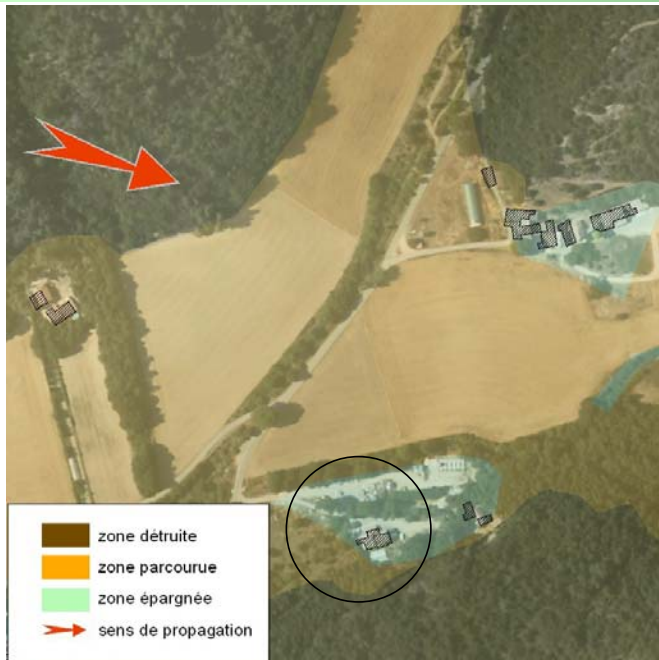

Type d'installation *résidence principale*

Débroussaillage

état en 2001 :

état en 2002 :

verbalisation en 2004 : *NON*

état au moment de l'incendie : *INSUFFISANT*

Impact de l'incendie

effet de la lutte :

position par rapport à l'incendie : *à l'intérieur, flanc gauche*

intensité du feu : *faible*

dégâts constatés sur l'habitation : *pas de dégâts*

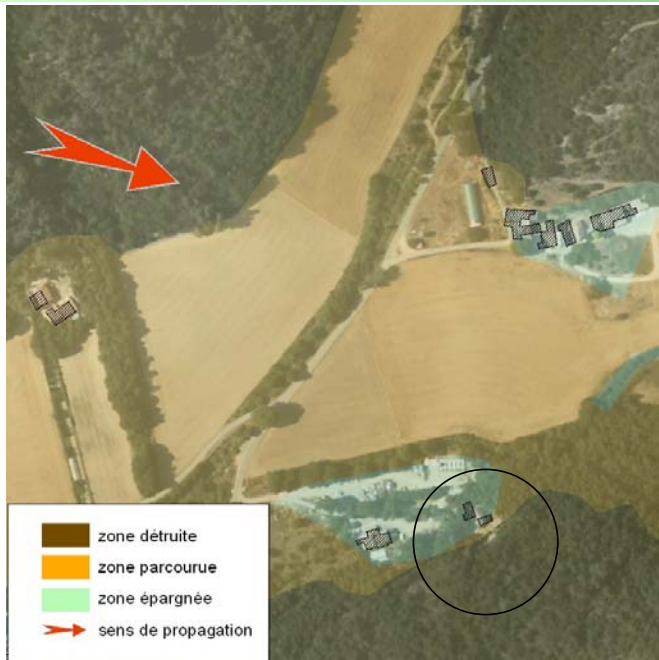

Type d'installation *résidence secondaire*

Débroussaillage

état en 2001 : *A FAIRE*

état en 2002 : *INSUFFISANT*

verbalisation en 2004 : *NON*

état au moment de l'incendie : *INSUFFISANT*

Impact de l'incendie

effet de la lutte :

position par rapport à l'incendie : *à l'intérieur, flanc gauche*

intensité du feu : *faible*

dégâts constatés sur l'habitation : *pas de dégâts*

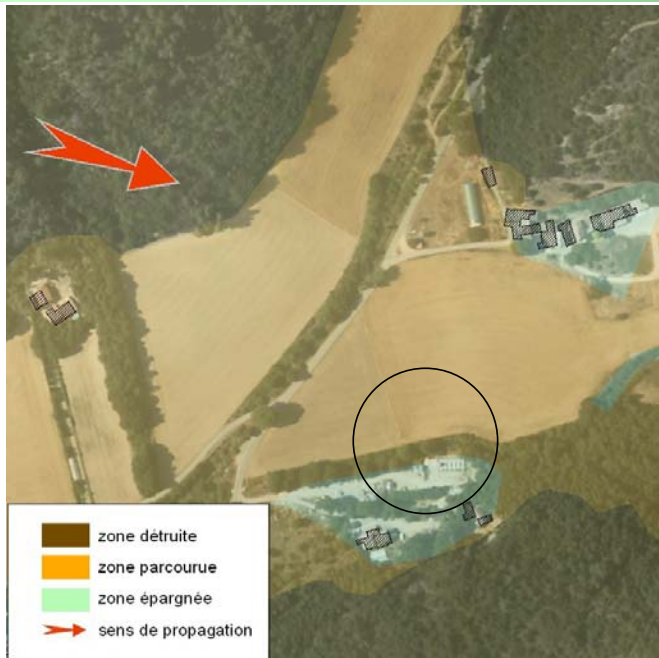

Type d'installation *résidence principale*

Débroussaillage

état en 2001 :

état en 2002 :

verbalisation en 2004 : *NON*

état au moment de l'incendie : *FAIT*

Impact de l'incendie

effet de la lutte :

position par rapport à l'incendie : *à l'intérieur, flanc gauche*

intensité du feu : *faible*

dégâts constatés sur l'habitation : *pas de dégâts*

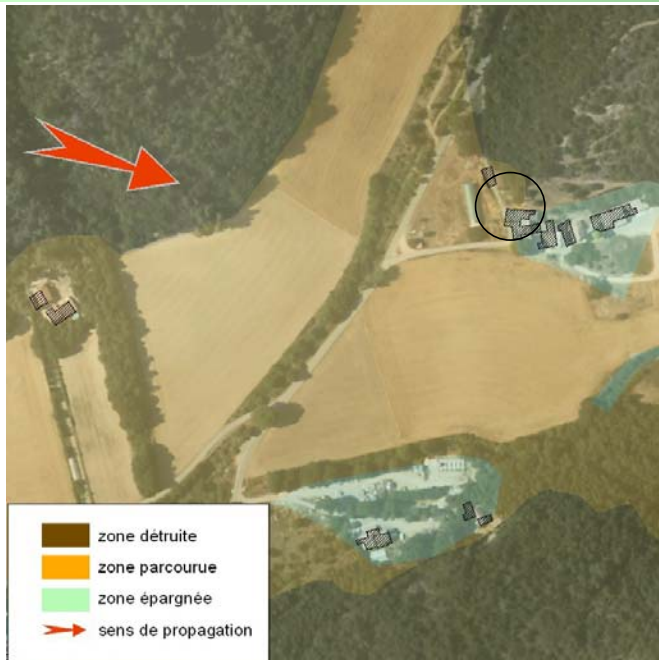

Type d'installation *résidence principale*

Débroussaillage

état en 2001 : *FAIT*

état en 2002 : *FAIT*

verbalisation en 2004 : *NON*

état au moment de l'incendie : *FAIT*

Impact de l'incendie

effet de la lutte :

position par rapport à l'incendie : *à l'intérieur, flanc gauche*

intensité du feu : *faible*

dégâts constatés sur l'habitation : *dégâts à la toiture de la grange*

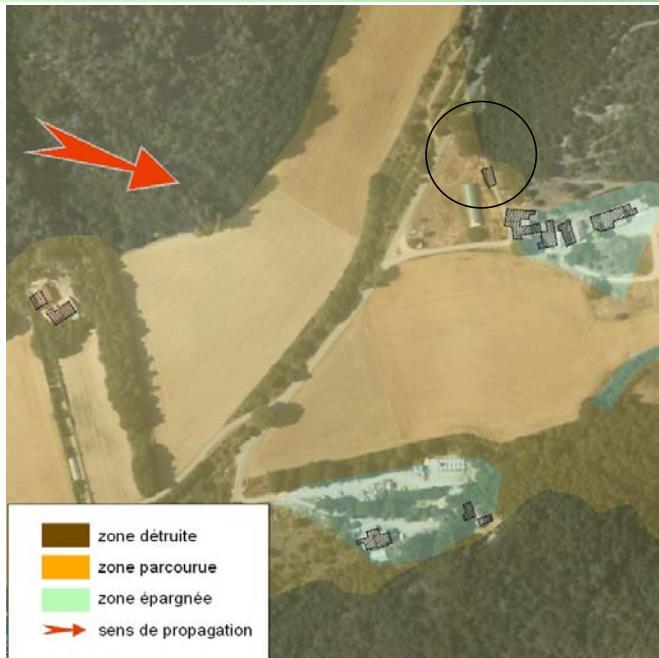

Type d'installation *hangar*

Débroussaillage

état en 2001 :

état en 2002 :

verbalisation en 2004 : *NON*

état au moment de l'incendie : *INSUFFISANT*

Impact de l'incendie

effet de la lutte : *trop légère*

position par rapport à l'incendie : *à l'intérieur, flanc*

intensité du feu : *moyenne*

dégâts constatés sur l'habitation : *grange endommagée*

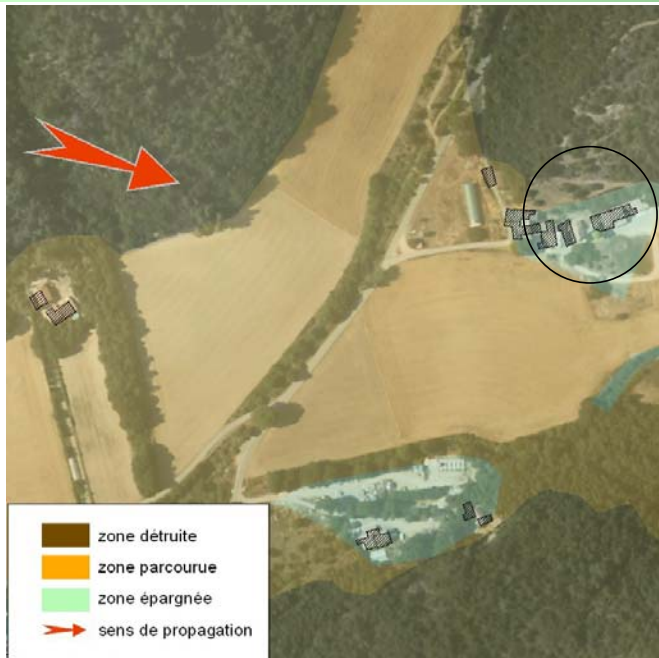

Type d'installation *résidence principale*

Débroussaillage

état en 2001 : *FAIT*

état en 2002 : *FAIT*

verbalisation en 2004 : *NON*

état au moment de l'incendie : *FAIT*

Impact de l'incendie

effet de la lutte :

position par rapport à l'incendie : *à l'intérieur, flanc*

intensité du feu : *faible*

dégâts constatés sur l'habitation : *pas de dégâts*



Type d'installation *cabanon*

Débroussaillage

état en 2001 : *A FAIRE*

état en 2002 : *INSUFFISANT*

verbalisation en 2004 : *NON*

état au moment de l'incendie : *INSUFFISANT*

Impact de l'incendie

effet de la lutte :

position par rapport à l'incendie : *à l'intérieur, front*

intensité du feu : *forte*

dégâts constatés sur l'habitation : *pas de dégâts sauf un bac à fleur fondu*

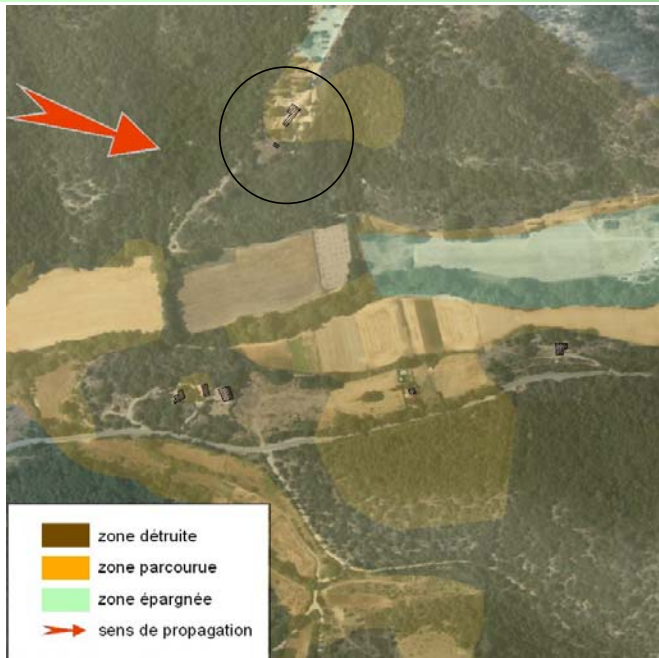

Type d'installation *résidence principale*

Débroussaillage

état en 2001 : *FAIT*

état en 2002 : *FAIT*

verbalisation en 2004 : *NON*

état au moment de l'incendie : *FAIT (efficace dans le sens d'arrivée du feu)*

Impact de l'incendie

effet de la lutte :

position par rapport à l'incendie : *à l'intérieur, front descendant*

intensité du feu : *moyenne*

dégâts constatés sur l'habitation : *pas de dégâts*

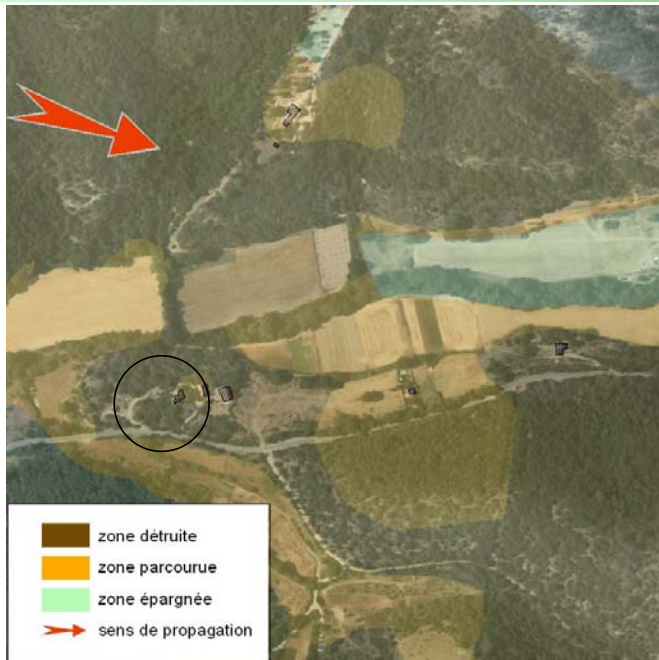

Type d'installation *résidence secondaire*

Débroussaillage

état en 2001 :

état en 2002 : *INSUFFISANT*

verbalisation en 2004 : *OUI*

état au moment de l'incendie : *INSUFFISANT (arbre touchant la toiture)*

Impact de l'incendie

effet de la lutte : *non*

position par rapport à l'incendie : *à l'intérieur, flanc droit ascendant*

intensité du feu : *forte*

dégâts constatés sur l'habitation : *caravane brûlée, matériel divers endommagé*

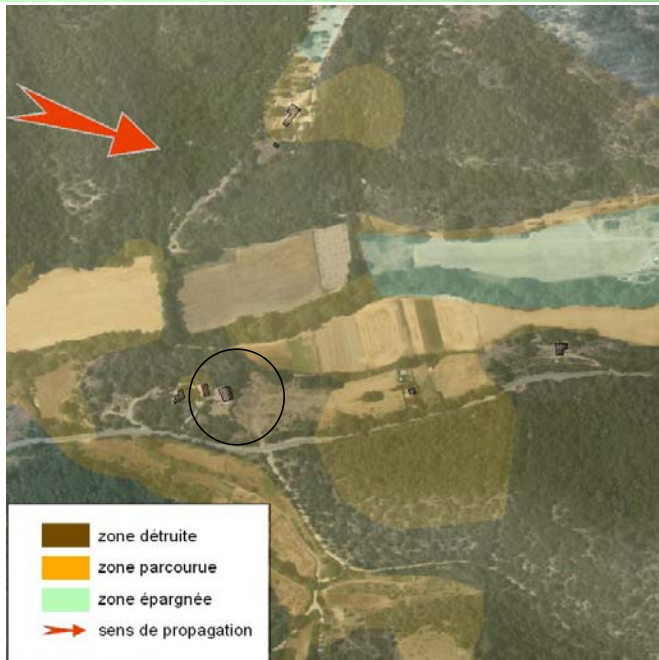

Type d'installation *résidence secondaire*

Débroussaillage

état en 2001 : *A FAIRE*

état en 2002 : *INSUFFISANT*

verbalisation en 2004 : *OUI*

état au moment de l'incendie : *INSUFFISANT*

Impact de l'incendie

effet de la lutte : *non*

position par rapport à l'incendie : *à l'intérieur, flanc droit ascendant*

intensité du feu : *forte*

dégâts constatés sur l'habitation : *fosse septique endommagée, des brandons ont brûlé la moquette (fenêtre laissée ouverte par les locataires en fuite)*

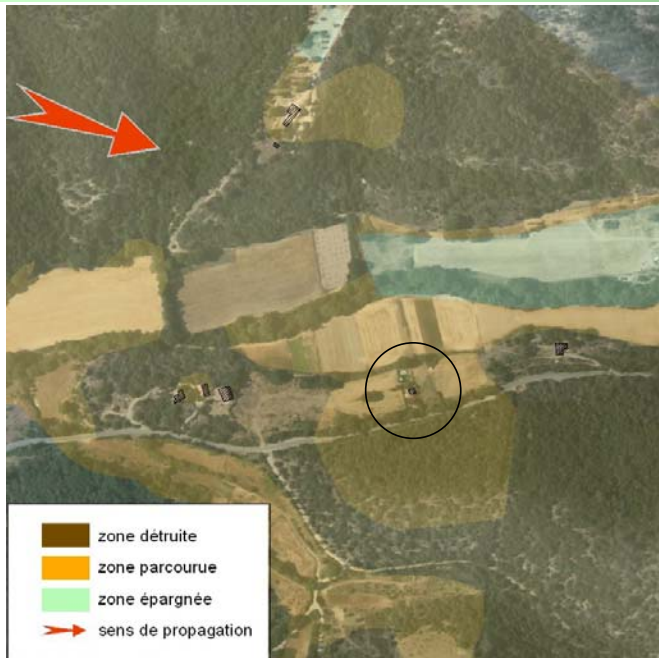

Type d'installation *résidence secondaire*

Débroussaillage

état en 2001 : *FAIT*

état en 2002 : *FAIT*

verbalisation en 2004 : *NON*

état au moment de l'incendie : *FAIT*

Impact de l'incendie

effet de la lutte :

position par rapport à l'incendie : *à l'intérieur, front*

intensité du feu : *moyenne*

dégâts constatés sur l'habitation : *pas de dégâts*

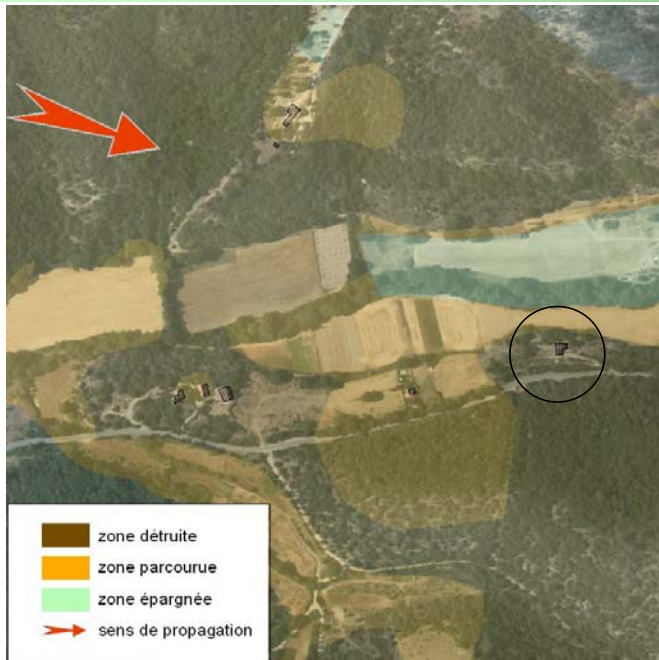

Type d'installation *meublé*

Débroussaillage

état en 2001 : *A FAIRE*

état en 2002 : *INSUFFISANT*

verbalisation en 2004 : *NON*

état au moment de l'incendie : *INSUFFISANT*

Impact de l'incendie

effet de la lutte :

position par rapport à l'incendie : *à l'intérieur, front*

intensité du feu : *moyenne*

dégâts constatés sur l'habitation :

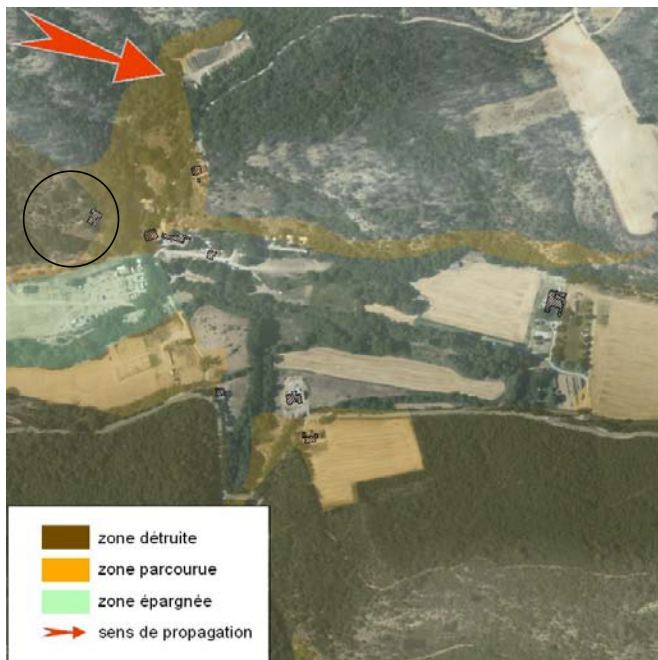

Type d'installation *résidence principale*

Débroussaillage

état en 2001 : *INSUFFISANT*

état en 2002 : *INSUFFISANT*

verbalisation en 2004 : *NON*

état au moment de l'incendie : *INSUFFISANT*

Impact de l'incendie

effet de la lutte :

position par rapport à l'incendie : *à l'intérieur*

intensité du feu : *moyenne*

dégâts constatés sur l'habitation : *abri âne détruit, pas de dégâts à l'habitation*

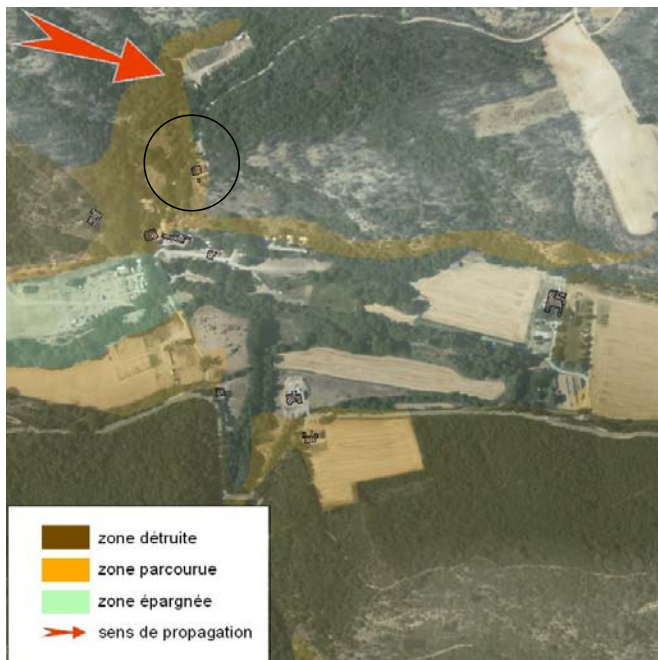

Type d'installation *résidence secondaire*

Débroussaillage

état en 2001 : *A FAIRE*

état en 2002 : *INSUFFISANT*

verbalisation en 2004 : *NON*

état au moment de l'incendie : *INSUFFISANT*

Impact de l'incendie

effet de la lutte :

position par rapport à l'incendie : *en limite intérieure*

intensité du feu : *moyenne*

dégâts constatés sur l'habitation : *pas de dégâts*

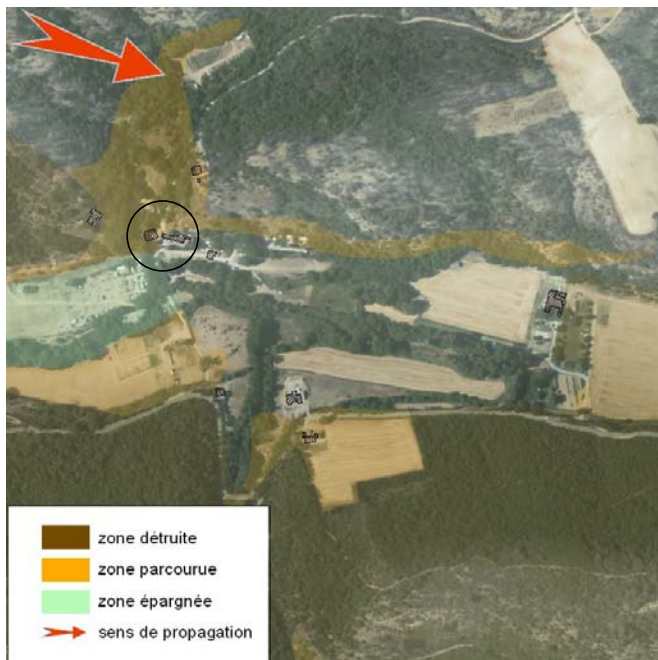

Type d'installation *résidence principale et meublé*

Débroussaillage

état en 2001 : *FAIT*

état en 2002 : *FAIT*

verbalisation en 2004 : *NON*

état au moment de l'incendie : *FAIT*

Impact de l'incendie

effet de la lutte :

position par rapport à l'incendie : *en limite extérieure*

intensité du feu : *faible*

dégâts constatés sur l'habitation : *pas de dégâts*

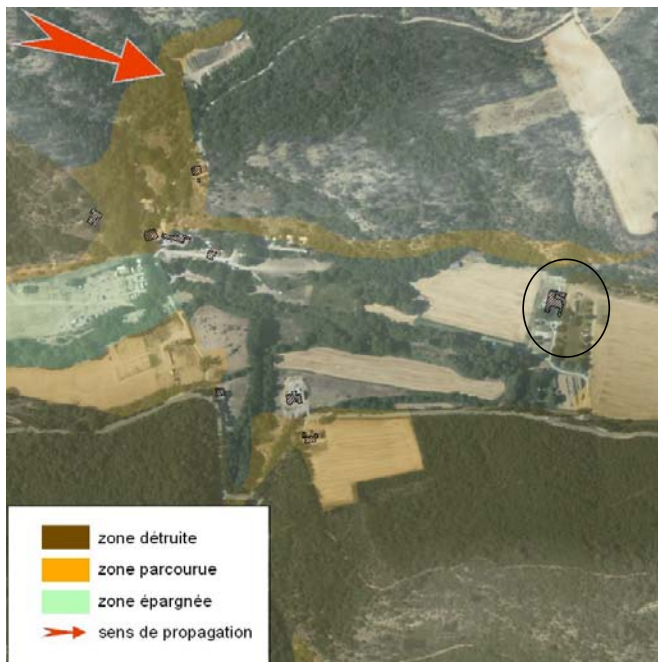

Type d'installation *camping (25 emplacements)*

Débroussaillage

état en 2001 : *FAIT*

état en 2002 : *FAIT*

verbalisation en 2004 : *NON*

état au moment de l'incendie : *FAIT*

Impact de l'incendie

effet de la lutte :

position par rapport à l'incendie : *en limite extérieure, flanc gauche*

intensité du feu : *faible*

dégâts constatés sur l'habitation : *pas de dégâts*

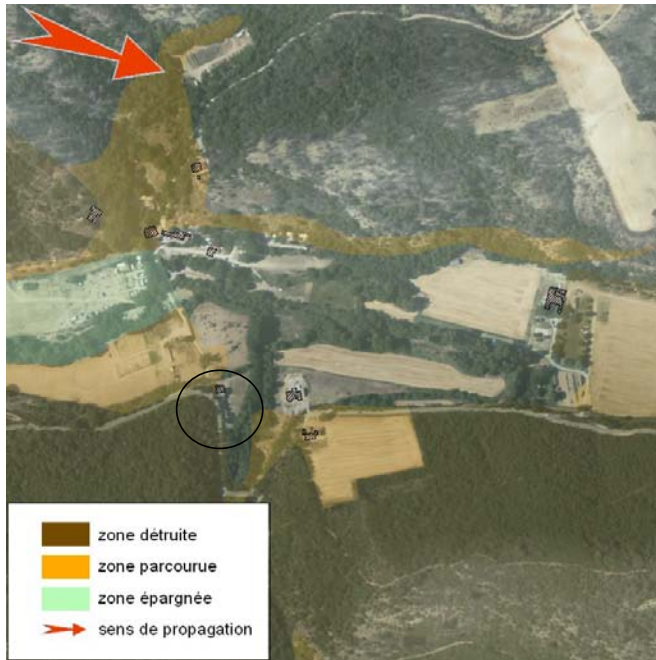

Type d'installation *hangar*

Débroussaillage

état en 2001 : *INSUFFISANT*

état en 2002 : *FAIT*

verbalisation en 2004 : *NON*

état au moment de l'incendie : *FAIT*

Impact de l'incendie

effet de la lutte :

position par rapport à l'incendie : *en limite extérieure, flanc gauche*

intensité du feu : *faible*

dégâts constatés sur l'habitation : *pas de dégâts*

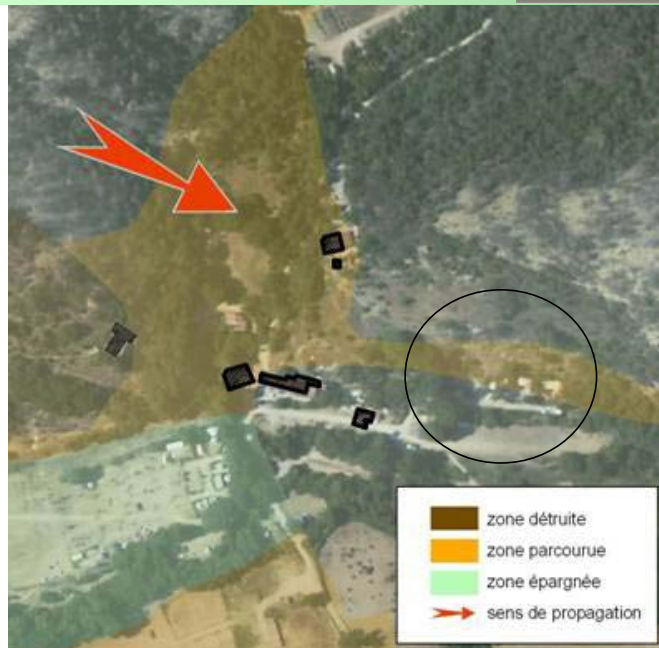

Type d'installation *camping (25 emplacements)*

Débroussaillage

état en 2001 : *INSUFFISANT*

état en 2002 : *INSUFFISANT*

verbalisation en 2004 : *NON*

état au moment de l'incendie : *INSUFFISANT*

Impact de l'incendie

effet de la lutte :

position par rapport à l'incendie : *en limite extérieure, flanc droit*

intensité du feu : *moyenne*

dégâts constatés sur l'habitation : *plusieurs mobil-homes détruits, camping déjà touché par le feu du 17/07/2003*

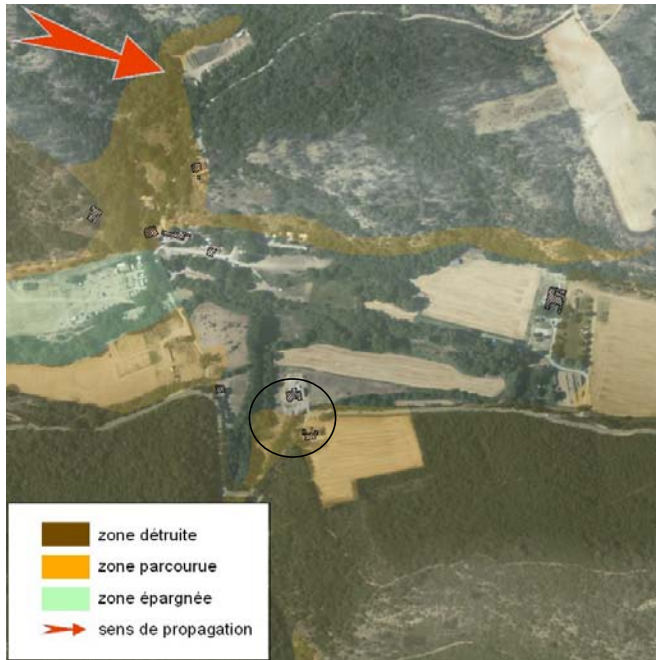

Type d'installation *résidence principale*

Débroussaillage

état en 2001 : *FAIT*

état en 2002 : *FAIT*

verbalisation en 2004 : *NON*

état au moment de l'incendie : *FAIT*

Impact de l'incendie

effet de la lutte :

position par rapport à l'incendie : *en limite, flanc gauche*

intensité du feu : *faible*

dégâts constatés sur l'habitation : *pas de dégâts*



Type d'installation *Résidence principale et secondaire*

Débroussaillage

état en 2001 : *FAIT*

état en 2002 : *FAIT*

verbalisation en 2004 : *NON*

état au moment de l'incendie : *FAIT*

Impact de l'incendie

effet de la lutte :

position par rapport à l'incendie : *en limite extérieur, flanc droit*

intensité du feu : *moyenne*

dégâts constatés sur l'habitation : *pas de dégâts*

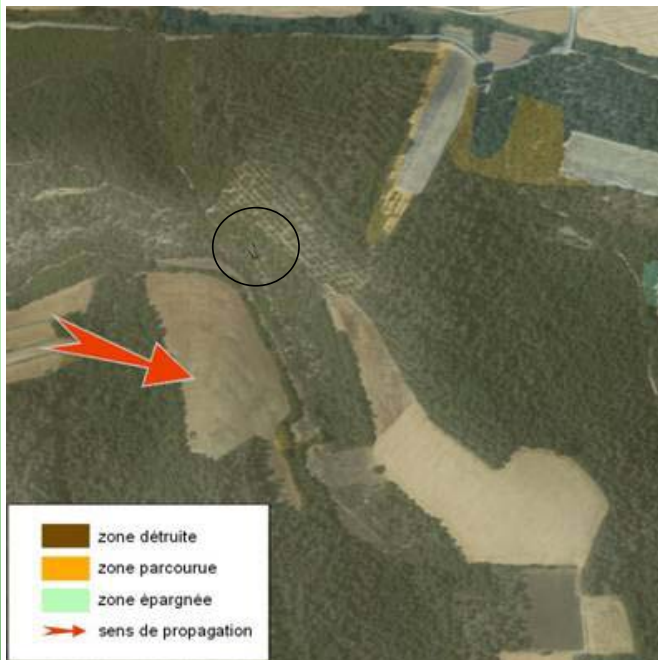

Type d'installation *résidence secondaire*

Débroussaillage

état en 2001 :

état en 2002 :

verbalisation en 2004 : *NON*

état au moment de l'incendie : *INSUFFISANT*

Impact de l'incendie

effet de la lutte :

position par rapport à l'incendie : *à l'intérieur, front*

intensité du feu : *forte*

dégâts constatés sur l'habitation : *poutres, linteaux et toiture partiellement brûlés*



Type d'installation *résidence secondaire*

Débroussaillage

état en 2001 :

état en 2002 :

verbalisation en 2004 : *NON*

état au moment de l'incendie : *INSUFFISANT*

Impact de l'incendie

effet de la lutte :

position par rapport à l'incendie : *à l'intérieur, flanc droit*

intensité du feu : *forte*

dégâts constatés sur l'habitation : *granges attenantes à l'habitation détruites*



Type d'installation *résidence principale*

Débroussaillage

état en 2001 :

état en 2002 :

verbalisation en 2004 : *NON*

état au moment de l'incendie : *FAIT (zone agricole)*

Impact de l'incendie

effet de la lutte :

position par rapport à l'incendie : *en limite extérieure*

intensité du feu : *faible*

dégâts constatés sur l'habitation : *pas de dégâts*



Type d'installation *résidence principale*

Débroussaillage

état en 2001 :

état en 2002 :

verbalisation en 2004 : *NON*

état au moment de l'incendie : *FAIT (zone agricole)*

Impact de l'incendie

effet de la lutte :

position par rapport à l'incendie : *en limite extérieure*

intensité du feu : *faible*

dégâts constatés sur l'habitation : *pas de dégâts*